

ALTERAÇÃO DE EMPRESÁRIO INDIVIDUAL
VANDISON ANTONIO VICENTE PORTELA



http://assinador.pscs.com.br/assinadorweb/autenticacao?chave1=CS0hguyv7145X13B4E2EQTaEDv9L-V__fmbpmY-x3c
ASSINADO DIGITALMENTE POR: 04668422444-VANDISON ANTONIO VICENTE PORTELA

VANDISON ANTONIO VICENTE PORTELA, nacionalidade BRASILEIRA, nascido em 12/05/1983, SOLTEIRO, EMPRESÁRIO, CPF nº 046.684.224-44, CARTEIRA DE IDENTIDADE nº 6692626, órgão expedidor SECRETARIA DE DEFESA SOCIAL - PE, residente e domiciliado(a) no(a) Q QUADRA C, 11, QUILOMBO 2, PALMARES, PE, CEP 55540000, BRASIL titular da empresa VANDISON ANTONIO VICENTE PORTELA, registrada Junta Comercial do Estado de Pernambuco, sob NIRE nº 26807108903, com sede Q Quadra C, 11, Quilombo 2 Palmares, PE, CEP 55540000, devidamente inscrita no Cadastro Nacional de Pessoa Jurídica/MF sob o nº 45.049.219/0001-13, delibera e ajusta a presente alteração, mediante as condições estabelecidas nas cláusulas seguintes:

DO OBJETO

Cláusula Primeira - O Empresário Individual passa a ter por objeto o exercício das seguintes atividades econômicas:

EDIÇÃO DE JORNAIS DIÁRIOS; EDIÇÃO DE JORNAIS NÃO DIÁRIOS; EDIÇÃO DE REVISTAS; EDIÇÃO DE CADASTROS, LISTAS E OUTROS PRODUTOS GRÁFICOS; DESENVOLVIMENTO DE PROGRAMAS DE COMPUTADOR SOB ENCOMENDA; DESENVOLVIMENTO E LICENCIAMENTO DE PROGRAMAS DE COMPUTADOR CUSTOMIZÁVEIS; DESENVOLVIMENTO E LICENCIAMENTO DE PROGRAMAS DE COMPUTADOR NÃO-CUSTOMIZÁVEIS; OUTRAS ATIVIDADES DE PRESTAÇÃO DE SERVIÇOS DE INFORMAÇÃO NÃO ESPECIFICADAS ANTERIORMENTE; ATIVIDADES DE CONSULTORIA EM GESTÃO EMPRESARIAL, EXCETO CONSULTORIA TÉCNICA ESPECÍFICA; PREPARAÇÃO DE DOCUMENTOS E SERVIÇOS ESPECIALIZADOS DE APOIO ADMINISTRATIVO NÃO ESPECIFICADOS ANTERIORMENTE; SERVIÇOS COMBINADOS DE ESCRITÓRIO E APOIO ADMINISTRATIVO.

ATIVIDADES ECONÔMICAS

- 5812-3/01 - edição de jornais diários.
- 5812-3/02 - edição de jornais não diários.
- 5813-1/00 - edição de revistas.
- 5819-1/00 - edição de cadastros, listas e outros produtos gráficos.
- 6201-5/01 - desenvolvimento de programas de computador sob encomenda.
- 6202-3/00 - desenvolvimento e licenciamento de programas de computador customizáveis.

17/07/2023



Certifico o Registro em 17/07/2023
Arquivamento 20239274830 de 17/07/2023 Protocolo 239274830 de 14/07/2023 NIRE 26807108903
Nome da empresa VANDISON ANTONIO VICENTE PORTELA
Este documento pode ser verificado em <http://redesim.jucepe.pe.gov.br/autenticacaodocumentos/autenticacao.aspx>
Chancela 337849834524804

ALTERAÇÃO DE EMPRESÁRIO INDIVIDUAL
VANDISON ANTONIO VICENTE PORTELA



6203-1/00 - desenvolvimento e licenciamento de programas de computador não-customizáveis.

6399-2/00 - outras atividades de prestação de serviços de informação não especificadas anteriormente.

7020-4/00 - atividades de consultoria em gestão empresarial, exceto consultoria técnica específica.

8211-3/00 - serviços combinados de escritório e apoio administrativo.

8219-9/99 - preparação de documentos e serviços especializados de apoio administrativo não especificados anteriormente.

8599-6/04 - treinamento em desenvolvimento profissional e gerencial.

Cláusula Segunda - Permanecem inalteradas as demais cláusulas.

E, por estar assim ajustado, o empresário assina o presente instrumento.

PALMARES, 29 de maio de 2023.

VANDISON ANTONIO VICENTE PORTELA

http://assinador.ps.rs.com.br/assinadorweb/autenticacao?chave1=CS0hguy07145X13B04E2E0TaeDv9L-V__fmbpmY-y3c
ASSINADO DIGITALMENTE POR: 046842244-VANDISON ANTONIO VICENTE PORTELA

17/07/2023



Certifico o Registro em 17/07/2023

Arquivamento 20239274830 de 17/07/2023 Protocolo 239274830 de 14/07/2023 NIRE 26807108903

Nome da empresa VANDISON ANTONIO VICENTE PORTELA

Este documento pode ser verificado em <http://redesim.jucepe.pe.gov.br/autenticacaodocumentos/autenticacao.aspx>

Chancela 337849834524804

CNH Digital

Departamento Nacional de Trânsito



REPÚBLICA FEDERATIVA DO BRASIL
MINISTÉRIO DA INFRAESTRUTURA
DEPARTAMENTO NACIONAL DE TRÂNSITO
CARTEIRA NACIONAL DE HABILITAÇÃO

VALIDA EM TODO O TERRITÓRIO NACIONAL
2320965552

PE

NOME: VANDISON ANTONIO VICENTE PORTELA

DOC. IDENTIDADE/ORG EMISSOR/UF: 6692626 SSP PE

CPF: 046.684.224-44 DATA NASCIMENTO: 12/05/1983

FILIAÇÃO: ANTONIO PORTELA NETO
ELIZABETH VICENTE DA SILVA

PERMISSÃO: ACC: CAT. HAB: AB

Nº REGISTRO: 92861855214 VALIDADE: 07/02/2022 1ª HABILITAÇÃO: 28/12/2001

OBSERVAÇÕES:

ASSINATURA DO PORTADOR: *Vandison Antonio Vicente Portela*

LOCAL: RECIFE, PE DATA EMISSÃO: 07/02/2022

ASSINADO DIGITALMENTE DEPARTAMENTO ESTADUAL DE TRÂNSITO 11665556085 PE110286219

PERNAMBUCO

DENATRAN CONTRAN



QR-CODE



Documento assinado com certificado digital em conformidade com a Medida Provisória nº 2200-2/2001. Sua validade poderá ser confirmada por meio do programa Assinador Serpro.

As orientações para instalar o Assinador Serpro e realizar a validação do documento digital estão disponíveis em: < <http://www.serpro.gov.br/assinador-digital> >, opção Validar Assinatura.

SERPRO / DENATRAN

 REPÚBLICA FEDERATIVA DO BRASIL			
CADASTRO NACIONAL DA PESSOA JURÍDICA			
NÚMERO DE INSCRIÇÃO 45.049.219/0001-13 MATRIZ	COMPROVANTE DE INSCRIÇÃO E DE SITUAÇÃO CADASTRAL		DATA DE ABERTURA 27/01/2022
NOME EMPRESARIAL VANDISON ANTONIO VICENTE PORTELA			
TÍTULO DO ESTABELECIMENTO (NOME DE FANTASIA) VP - ASSESSORIA E SERVICOS			PORTE ME
CÓDIGO E DESCRIÇÃO DA ATIVIDADE ECONÔMICA PRINCIPAL 58.12-3-01 - Edição de jornais diários			
CÓDIGO E DESCRIÇÃO DAS ATIVIDADES ECONÔMICAS SECUNDÁRIAS 58.12-3-02 - Edição de jornais não diários 58.13-1-00 - Edição de revistas 58.19-1-00 - Edição de cadastros, listas e de outros produtos gráficos 62.01-5-01 - Desenvolvimento de programas de computador sob encomenda 62.02-3-00 - Desenvolvimento e licenciamento de programas de computador customizáveis 62.03-1-00 - Desenvolvimento e licenciamento de programas de computador não-customizáveis 63.99-2-00 - Outras atividades de prestação de serviços de informação não especificadas anteriormente 70.20-4-00 - Atividades de consultoria em gestão empresarial, exceto consultoria técnica específica 82.11-3-00 - Serviços combinados de escritório e apoio administrativo 82.19-9-99 - Preparação de documentos e serviços especializados de apoio administrativo não especificados anteriormente 85.99-6-04 - Treinamento em desenvolvimento profissional e gerencial			
CÓDIGO E DESCRIÇÃO DA NATUREZA JURÍDICA 213-5 - Empresário (Individual)			
LOGRADOURO Q QUADRA C	NÚMERO 11	COMPLEMENTO *****	
CEP 55.540-000	BAIRRO/DISTRITO QUILOMBO 2	MUNICÍPIO PALMARES	UF PE
ENDEREÇO ELETRÔNICO VPCONSULTORIA10@GMAIL.COM		TELEFONE (81) 9521-0025	
ENTE FEDERATIVO RESPONSÁVEL (EFR) *****			
SITUAÇÃO CADASTRAL ATIVA		DATA DA SITUAÇÃO CADASTRAL 27/01/2022	
MOTIVO DE SITUAÇÃO CADASTRAL			
SITUAÇÃO ESPECIAL *****		DATA DA SITUAÇÃO ESPECIAL *****	

Aprovado pela Instrução Normativa RFB nº 2.119, de 06 de dezembro de 2022.

Emitido no dia **24/01/2024** às **21:05:06** (data e hora de Brasília).

Página: 1/1



Consulta Quadro de Sócios e Administradores - QSA

CNPJ:

45.049.219/0001-13

NOME EMPRESARIAL:

VANDISON ANTONIO VICENTE PORTELA

CAPITAL SOCIAL:

R\$80.000,00 (Oitenta mil reais)

NÃO HÁ INFORMAÇÃO DE QUADRO DE SÓCIOS E ADMINISTRADORES (QSA) NA BASE DE DADOS DO CNPJ



MINISTÉRIO DA FAZENDA
Secretaria da Receita Federal do Brasil
Procuradoria-Geral da Fazenda Nacional



**CERTIDÃO POSITIVA COM EFEITOS DE NEGATIVA DE DÉBITOS RELATIVOS AOS TRIBUTOS
FEDERAIS E À DÍVIDA ATIVA DA UNIÃO**

Nome: VANDISON ANTONIO VICENTE PORTELA
CNPJ: 45.049.219/0001-13

Ressalvado o direito de a Fazenda Nacional cobrar e inscrever quaisquer dívidas de responsabilidade do sujeito passivo acima identificado que vierem a ser apuradas, é certificado que:

1. constam débitos administrados pela Secretaria da Receita Federal do Brasil (RFB) com exigibilidade suspensa nos termos do art. 151 da Lei nº 5.172, de 25 de outubro de 1966 - Código Tributário Nacional (CTN), ou objeto de decisão judicial que determina sua desconsideração para fins de certificação da regularidade fiscal, ou ainda não vencidos; e
2. não constam inscrições em Dívida Ativa da União (DAU) na Procuradoria-Geral da Fazenda Nacional (PGFN).

Conforme disposto nos arts. 205 e 206 do CTN, este documento tem os mesmos efeitos da certidão negativa.

Esta certidão é válida para o estabelecimento matriz e suas filiais e, no caso de ente federativo, para todos os órgãos e fundos públicos da administração direta a ele vinculados. Refere-se à situação do sujeito passivo no âmbito da RFB e da PGFN e abrange inclusive as contribuições sociais previstas nas alíneas 'a' a 'd' do parágrafo único do art. 11 da Lei nº 8.212, de 24 de julho de 1991.

A aceitação desta certidão está condicionada à verificação de sua autenticidade na Internet, nos endereços <<http://rfb.gov.br>> ou <<http://www.pgfn.gov.br>>.

Certidão emitida gratuitamente com base na Portaria Conjunta RFB/PGFN nº 1.751, de 2/10/2014.
Emitida às 13:50:28 do dia 07/12/2023 <hora e data de Brasília>.

Válida até 04/06/2024.

Código de controle da certidão: **2480.AEFD.B2A1.F5C4**
Qualquer rasura ou emenda invalidará este documento.

[Voltar](#)[Imprimir](#)

Certificado de Regularidade do FGTS - CRF

Inscrição: 45.049.219/0001-13
Razão Social: VANDISON ANTONIO VICENTE PORTELA
Endereço: QUADRA C N 11 / QUILOMBO 2 / PALMARES / PE / 55540-000

A Caixa Econômica Federal, no uso da atribuição que lhe confere o Art. 7, da Lei 8.036, de 11 de maio de 1990, certifica que, nesta data, a empresa acima identificada encontra-se em situação regular perante o Fundo de Garantia do Tempo de Serviço - FGTS.

O presente Certificado não servirá de prova contra cobrança de quaisquer débitos referentes a contribuições e/ou encargos devidos, decorrentes das obrigações com o FGTS.

Validade: 29/03/2024 a 27/04/2024

Certificação Número: 20240329031/525/484212

Informação obtida em 08/04/2024 09:22:42

A utilização deste Certificado para os fins previstos em Lei esta condicionada a verificação de autenticidade no site da Caixa:
www.caixa.gov.br



CERTIDÃO DE REGULARIDADE FISCAL

Número da Certidão: 2024.000003016142-76

Data de Emissão: 18/03/2024

DADOS DO CONTRIBUINTE

Razão Social: VANDISON ANTONIO VICENTE PORTELA

Endereço: QUADRA C N. 11, QUILOMBO II, PALMARES, PE, CEP: 55.540-000

CNPJ: 45.049.219/0001-13

Certificamos, observadas as disposições da legislação vigente e de acordo com os registros existentes neste órgão, que o contribuinte acima identificado está em situação **REGULAR** perante a Fazenda Pública Estadual.

A presente certidão não compreende débitos cuja exigibilidade esteja suspensa nem exclui o direito da Fazenda Pública Estadual, a qualquer tempo, cobrar valores a ela porventura devidos pelo referido requerente.

Esta certidão é válida até **15/06/2024** devendo ser confirmada sua autenticidade através do serviço "ARE VIRTUAL" na página www.sefaz.pe.gov.br.

OBSERVAÇÕES: NÃO INFORMADO



PREFEITURA MUNICIPAL DE PALMARES
SECRETARIA DE NEGÓCIOS DA FAZENDA MUNICIPAL



PROCURADORIA JUDICIAL DO MUNICÍPIO

Endereço: RUA ASCENSO FERREIRA, S/N-CENTRO Telefone: TRIBUTOS: (81)98290-8148 SEFAZ: (81)98166-9541 CNPJ: 10.212.447/0001-88

CERTIDÃO NEGATIVA DE DÉBITOS TRIBUTÁRIOS

CERTIFICO, em cumprimento ao despacho exarado no PROCESSO Nº 2024 e com base na legislação em vigor, que o contribuinte mencionado abaixo, está quite com os tributos do cadastro mercantil até a presente data: 13/03/2024

Contribuinte: VANDISON ANTONIO VICENTE PORTELA		Inscrição Mercantil: 12056777
Localização: QDA QUADRA 03, 11, CASA, DOM ACACIO RODRIGUES ALVES		Sequencial: 48132
Natureza: Tributos Mercantis		Referência Loteamento: 003 18
Razão Social: VANDISON ANTONIO VICENTE PORTELA		Cadastro Imobiliário: 01.15.003.0018.1
CNPJ/CPF	Inscrição Estadual	Inscrição Mercantil
45.049.219/0001-13		12056777
Atividade Principal:		
5812-3/01 - EDIÇÃO DE JORNAIS DIÁRIOS		
Atividades Secundárias		
4751-2/01 - COMÉRCIO VAREJISTA ESPECIALIZADO DE EQUIPAMENTOS E SUPRIMENTOS DE INFORMÁTICA		
5812-3/02 - EDIÇÃO DE JORNAIS NÃO DIÁRIOS		
5813-1/00 - EDIÇÃO DE REVISTAS		
Início Atividade: 27/01/2022	Validade: 12/05/2024	
Observações: Válido por 59 dias.		



Para validar a autenticidade desse documento acesse o Portal do Contribuinte.
<https://gestor.tributosmunicipais.com.br/redesim/prefeitura/palmares//views/publico/portaldocontribuinte/publico/autenticacao/autenticacao.xhtml>

EFE1516DB4FE77B13CDEBFF44DBF2BF1FCFAF0EA



PODER JUDICIÁRIO
JUSTIÇA DO TRABALHO



CERTIDÃO NEGATIVA DE DÉBITOS TRABALHISTAS

Nome: VANDISON ANTONIO VICENTE PORTELA (MATRIZ E FILIAIS)

CNPJ: 45.049.219/0001-13

Certidão nº: 74738791/2023

Expedição: 27/12/2023, às 00:52:25

Validade: 24/06/2024 - 180 (cento e oitenta) dias, contados da data de sua expedição.

Certifica-se que **VANDISON ANTONIO VICENTE PORTELA (MATRIZ E FILIAIS)**, inscrito(a) no CNPJ sob o nº **45.049.219/0001-13**, **NÃO CONSTA** como inadimplente no Banco Nacional de Devedores Trabalhistas.

Certidão emitida com base nos arts. 642-A e 883-A da Consolidação das Leis do Trabalho, acrescentados pelas Leis ns.º 12.440/2011 e 13.467/2017, e no Ato 01/2022 da CGJT, de 21 de janeiro de 2022.

Os dados constantes desta Certidão são de responsabilidade dos Tribunais do Trabalho.

No caso de pessoa jurídica, a Certidão atesta a empresa em relação a todos os seus estabelecimentos, agências ou filiais.

A aceitação desta certidão condiciona-se à verificação de sua autenticidade no portal do Tribunal Superior do Trabalho na Internet (<http://www.tst.jus.br>).

Certidão emitida gratuitamente.

INFORMAÇÃO IMPORTANTE

Do Banco Nacional de Devedores Trabalhistas constam os dados necessários à identificação das pessoas naturais e jurídicas inadimplentes perante a Justiça do Trabalho quanto às obrigações estabelecidas em sentença condenatória transitada em julgado ou em acordos judiciais trabalhistas, inclusive no concernente aos recolhimentos previdenciários, a honorários, a custas, a emolumentos ou a recolhimentos determinados em lei, ou decorrentes de execução de acordos firmados perante o Ministério Público do Trabalho, Comissão de Conciliação Prévia ou demais títulos que, por disposição legal, contiver força executiva.



PODER JUDICIÁRIO DO ESTADO DE PERNAMBUCO
TRIBUNAL DE JUSTIÇA

Fórum Des. Rodolfo Aureliano
Av. Desembargador Guerra Barreto, 200 – Térreo – Ala Sul, bairro Joana Bezerra
Fones nº (081) 3181-0400 (FAX)/ 3181-0476 e 3181-0470
CEP 50.090-700 - RECIFE - PE

**CERTIDÃO NEGATIVA
LICITAÇÃO**

VALIDADE 30 DIAS DA EMISSÃO

Data da Emissão: 08/04/2024 13h22min

Data de Validade: 08/05/2024

Nº da Certidão: 01791207/2024

Nº da Autenticidade: 5Y.OW.NO.XY.JS

Os dados dos documentos constantes nesta certidão foram informados pelo solicitante, sua titularidade e autenticidade deverão ser conferidas pelo interessado, conforme o documento original

Razão Social: VANDISON ANTONIO VICENTE PORTELA

CNPJ: 45.049.219/0001-13

Inscrição Estadual: 101871031

Endereço Residencial: QUADRA C, 11

Compl:

Bairro: QUILOMBO 2

Cidade: Palmares/PE

Certifico que NADA CONSTA nos registros de distribuição no Sistema Processo Judicial Eletrônico – PJe 1º Grau, implantado nas Unidades Judiciárias, no âmbito do Tribunal de Justiça do Estado de Pernambuco, AÇÃO DE FALÊNCIA, CONCORDATA, RECUPERAÇÃO JUDICIAL E RECUPERAÇÃO EXTRAJUDICIAL protocolada e que esteja em tramitação contra a pessoa acima identificada.

A presente certidão, em consonância com a legislação vigente, atende ao disposto na Instrução Normativa do TJPE nº 07 de 02/06/2014, na Resolução do CNJ nº 165 e na Lei 11.419/2006 e foi expedida gratuitamente através da Internet.

Observações:

A autenticidade desta certidão deverá ser confirmada no sítio eletrônico do Tribunal de Justiça do Estado de Pernambuco, através do link <https://www.tjpe.jus.br/certidaopje/xhtml/main.xhtml>, na opção - Validar Certidão Negativa de Processos Cíveis (PJe) - utilizando o número de autenticidade acima identificado.

Esta certidão não abrange os processos distribuídos antes da implantação do Sistema Processo Judicial Eletrônico – PJe, no âmbito do Tribunal de Justiça de Pernambuco. O referido é verdade e dou fôco.



PODER JUDICIÁRIO DO ESTADO DE PERNAMBUCO
TRIBUNAL DE JUSTIÇA

Núcleo de Distribuição Processual - NUDIP 2º grau
Praça da República, s/n, bairro Santo Antônio
Fones nºs (081) 3182-0519 ou 3182-0594
CEP 50.010-040 RECIFE - PE

**CERTIDÃO NEGATIVA
LICITAÇÃO**

VALIDADE 30 DIAS DA EMISSÃO

Data da Emissão: 08/04/2024 13h22min

Data de Validade: 08/05/2024

Nº da Certidão: 01791209/2024

Nº da Autenticidade: AV.EH.QS.GQ.JJ

Os dados dos documentos constantes nesta certidão foram informados pelo solicitante, sua titularidade e autenticidade deverão ser conferidas pelo interessado, conforme o documento original

Razão Social: VANDISON ANTONIO VICENTE PORTELA

CNPJ: 45.049.219/0001-13

Endereço Residencial: QUADRA C, 11

Bairro: QUILOMBO 2

Inscrição Estadual: 101871031

Compl:

Cidade: Palmares/PE

Certifico que NADA CONSTA nos registros de distribuição no Sistema Processo Judicial Eletrônico – PJe 2º Grau, implantado nas Unidades Judiciárias, no âmbito do Tribunal de Justiça do Estado de Pernambuco, AÇÃO DE FALÊNCIA, CONCORDATA, RECUPERAÇÃO JUDICIAL E RECUPERAÇÃO EXTRAJUDICIAL protocolada e que esteja em tramitação contra a pessoa acima identificada.

A presente certidão, em consonância com a legislação vigente, atende ao disposto na Instrução Normativa do TJPE nº 07 de 02/06/2014, na Resolução do CNJ nº 165 e na Lei 11.419/2006 e foi expedida gratuitamente através da Internet.

Observações:

A autenticidade desta certidão deverá ser confirmada no sítio eletrônico do Tribunal de Justiça do Estado de Pernambuco, através do link <https://www.tjpe.jus.br/certidaopje/xhtml/main.xhtml>, na opção - Validar Certidão Negativa de Processos Cíveis (PJe) - utilizando o número de autenticidade acima identificado.

Esta certidão não abrange os processos distribuídos antes da implantação do Sistema Processo Judicial Eletrônico PJe, no âmbito do Tribunal de Justiça de Pernambuco. O referido é verdade e dou fé.

TERMO DE ABERTURA

DIARIO GERAL

N° de Ordem 1



Contém este livro 22 folhas numeradas eletronicamente do número 1 a 22 e servirá de DIARIO GERAL n° 1, referente ao período compreendido entre 01/01/2022 a 30/06/2022 e obtidas através de processamento eletrônico com os lançamentos das operações próprias do estabelecimento abaixo identificado:

Nome: VANDISON ANTONIO VICENTE PORTELA 04668422444
 Endereço: Q QUADRA C, 11
 Bairro: QUILOMBO 2
 C.E.P.: 55540000
 Cidade.: PALMARES / PE

Registrada na JUCEPE sob n° 26807108903 e arquivado em 27/01/2022.
 Inscrição Estadual n° 101871031 e C.N.P.J. n° 45049219000113

PALMARES/PE, 1 de Julho de 2022

 DGERSON CLECIO PESSOA MELO
 CONTADOR
 C.P.F.:04329760436
 R.G.:5804802 SDS PE
 C.R.C.:PE02009200

 VANDISON ANTONIO VICENTE PORTELA
 EMPRESARIO
 C.P.F.:04668422444
 R.G.:

http://assinador.pscs.com.br/assinadorweb/autenticacao?chave1=9T1M1yZKwuu3Uqp7YNNdYkRPOX46s7-1kxqUmvgE2mckIEFV8A4Cv
 ASSINADO DIGITALMENTE POR: 04329760436-DGERSON CLECIO PESSOA MELO104668422444-VANDISON ANTONIO VICENTE PORTELA



**TERMO DE ABERTURA**

Contém esta encadernação de formulário contínuo, 20 folhas numeradas seguidamente pelo processo eletrônico de dados totalmente escrituradas, de 01 a 20 e que servirá de Livro Diário de número 001 na forma do parágrafo 1º (primeiro), artigo 6º (sexto) e artigo 7º (sétimo) do Decreto Lei número 64.567/69, onde estão registradas todas as operações realizadas pela empresa abaixo qualificada, no período de 27/01/2022 a 30/06/2021, data do exercício social encerrado em 30/06/2022.

Empresa: VANDISON ANTONIO VICENTE PORTELA 04668422444
Endereço: Quadra C, Nº 11
Bairro: Quilombo 2,
Cidade: Palmares - PE
CNPJ: 45.049.219/0001-13
Inscr. Estadual: 1018710-31
Órgão de Inscrição: JUCEPE, em 27 de Janeiro de 2022.
Nº da Inscrição: 26807108903

CEP: 55540000

Palmares, 27 de janeiro de 2022

VANDISON ANTONIO VICENTE PORTELA 04668422444

VANDISON ANTONIO VICENTE PORTELA

EMPRESÁRIO

RG: 6.692.626 - SDS PE CPF: 046.684.224-44

DGERSON CLECIO PESSOA MELO

CONTADOR - CRC: 020092/O-0 / PE

CPF: 043.297.604-36

RG: 5.804.803 SDS-PE

VANDISON ANTONIO VICENTE PORTELA 04668422444

CNPJ : 45.049.219/0001-13

NIRE: 26807108903

REGISTRADO NA JUCEPE EM: 27/01/2022.

Diário Geral de 27/01/2022 a 30/06/2022

Diário: 1

Folha



Débito	Crédito	Documento	Histórico	Val
*****	27/01/2022	*****		
4	71		Capital Social	15.000,00
*****	03/02/2022	*****		
4	84	NFSE - 002	PREFEITURA DE GAMELEIRA	307,20
*****	07/02/2022	*****		
4	84	NFSE - 003	FUNDO MUNICIPAL DE EDUCACAO DE PALMARES	298,24
4	84	NFSE - 004	FUNDO MUNICIPAL DE EDUCACAO DE PALMARES	298,24
4	84	NFSE - 005	FUNDO MUNICIPAL DE EDUCACAO DE PALMARES	298,24
4	84	NFSE - 006	FUNDO MUNICIPAL DE EDUCACAO DE PALMARES	298,24
*****	12/02/2022	*****		
4	84	NFSE - 007	FUNDO MUNICIPAL DE SAÚDE DE ÁGUA PRETA	378,24
*****	16/02/2022	*****		
	84	NFSE - 008	PREFEITURA DE ÁGUA PRETA	378,24
*****	21/02/2022	*****		
4	84	NFSE - 044	PREFEITURA DE ÁGUA PRETA	400,00
4	84	NFSE - 015	PREFEITURA DE ÁGUA PRETA	400,00
121	4		DESPESA COM DAS - MEI	65,60
*****	22/02/2022	*****		
4	84	NFSE - 009	PREFEITURA DE CHÃ DE ALEGRIA	215,20
4	84	NFSE - 010	FUNDO MUNICIPAL DE EDUCAÇÃO DE GAMELEIRA	323,24
*****	24/02/2022	*****		
4	84	NFSE - 011	PREFEITURA DE ÁGUA PRETA	345,20
4	84	NFSE - 015	PREFEITURA DE ÁGUA PRETA	400,00
*****	28/02/2022	*****		
118	4		Despesa com energia	220,00
119	4		Despesa com agua	29,28
	4		Despesa com serviços contábeis	350,00
129	4		Desp com Pró - Labore	2.000,00
*****	03/03/2022	*****		
4	84	NFSE - 012	FUNDO MUNICIPAL DE EDUCAÇÃO DE ÁGUA PRETA	381,28
*****	04/03/2022	*****		
4	84	NFSE - 013	FUNDO MUNICIPAL DE SAÚDE DE ÁGUA PRETA	378,24
4	84	NFSE - 044	FUNDO MUNICIPAL DE SAÚDE DE ÁGUA PRETA	400,00
*****	09/03/2022	*****		
4	84	NFSE - 014	FUNDO MUNICIPAL DE SAÚDE DE ÁGUA PRETA	381,28
*****	16/03/2022	*****		
4	84	NFSE - 016	PREFEITURA DE SANTA CRUZ	398,24
4	84	NFSE - 017	FUNDO MUNICIPAL DE SAÚDE DE ÁGUA PRETA	378,24
*****	21/03/2022	*****		
4	84	NFSE - 018	FUNDO MUNICIPAL DE SAÚDE DE ÁGUA PRETA	381,28
4	84	NFSE - 021	FUNDO MUNICIPAL DE SAÚDE DE ÁGUA PRETA	394,00



http://assinador.pscs.com.br/assinadorweb/autenticacao?chave1=911MIyZKwu3Uqp7YNDyKRPOX6s7-jKxqUmvgEP2mcKTFIv8A4CW
 ASSINADO DIGITALMENTE POR: 04329760436-DGERSON CLAUDIO PESSOA MEI 0104668422444-VANDISON ANTONIO VICENTE PORTELA

Total de Débitos a Transportar: 25.097,72
 Total de Créditos a Transportar: 25.097,72

VANDISON ANTONIO VICENTE PORTELA 04668422444

CNPJ : 45.049.219/0001-13 NIRE: 26807108903 REGISTRADO NA JUCEPE EM: 27/01/2022.

Diário Geral de 27/01/2022 a 30/06/2022

Diário: 1

Fol



Débito	Crédito	Documento	Histórico	Val
				Total de Débitos Transportado: 25.097,72
				Total de Créditos Transportado: 35.097,72
***** 21/03/2022	*****			
121	4		DESPESA COM DAS - MEI	65,60
***** 25/03/2022	*****			
4	84	NFSE - 019	HOME OFFICE - PALMARES	2.000,00
***** 29/03/2022	*****			
4	84	NFSE - 020	FUNDO MUNICIPAL DE EDUCAÇÃO DE GAMELEIRA	323,24
***** 30/03/2022	*****			
118	4		Despesa com energia	220,00
119	4		Despesa com agua	29,28
125	4		Despesa com serviços contábeis	350,00
129	4		Desp com Pró - Labore	2.000,00
***** 12/04/2022	*****			
4	84	NFSE - 022	FUNDO MUNICIPAL DE EDUCAÇÃO DE ÁGUA PRETA	299,12
4	84	NFSE - 023	PREFEITURA DE ÁGUA PRETA	378,24
4	84	NFSE - 042	PREFEITURA DE ÁGUA PRETA	388,00
***** 13/04/2022	*****			
4	84	NFSE - 024	FUNDO MUNICIPAL DE EDUCAÇÃO DE ÁGUA PRETA	299,12
4	84	NFSE - 025	FUNDO MUNICIPAL DE EDUCAÇÃO DE ÁGUA PRETA	299,12
4	84	NFSE - 026	FUNDO MUNICIPAL DE EDUCAÇÃO DE ÁGUA PRETA	299,12
4	84	NFSE - 027	FUNDO MUNICIPAL DE EDUCAÇÃO DE ÁGUA PRETA	299,12
***** 19/04/2022	*****			
4	84	NFSE - 028	FUNDO MUNICIPAL DE SAÚDE DE GRAVATA	381,28
***** 20/04/2022	*****			
4	84	NFSE - 029	FUNDO MUNICIPAL DE SAÚDE DE ÁGUA PRETA	381,28
* 21/04/2022	*****			
121	4		DESPESA COM DAS - MEI	65,60
***** 25/04/2022	*****			
4	84	NFSE - 030	FUNDO MUNICIPAL DE SAÚDE DE GRAVATA	381,28
4	84	NFSE - 031	HOME OFFICE - PALMARES	2.000,00
***** 26/04/2022	*****			
4	84	NFSE - 036	PREFEITURA DE ÁGUA PRETA	381,28
4	84	NFSE - 037	PREFEITURA DE ÁGUA PRETA	299,12
4	84	NFSE - 038	FUNDO MUNICIPAL DE SAÚDE DE GRAVATA	381,28
4	84	NFSE - 039	PREFEITURA DE CHÃ DE ALEGRIA	215,20
***** 28/04/2022	*****			
4	84	NFSE - 041	PREFEITURA DE CHÃ DE ALEGRIA	281,28
4	84	NFSE - 040	FUNDO MUNICIPAL DE SAÚDE DE ÁGUA PRETA	381,28
4	84	NFSE - 048	PREFEITURA DE ÁGUA PRETA	394,00
***** 30/04/2022	*****			
118	4		Despesa com energia	220,00
				Total de Débitos a Transportar: 38.110,56
				Total de Créditos a Transportar: 38.110,56



http://assinador.pscs.com.br/assinadorweb/autenticacao?chave1=9771M1yZKwuu3Dqp7YNNdgKRPOXa6s7-jKxqUmvggeP2mckTFLv8A4Cw
 ASSINADO DIGITALMENTE POR: 04329760436-DGERSON CLAUDIO PESSOA MELO|04668422444-VANDISON ANTONIO VICENTE PORTELA

VANDISON ANTONIO VICENTE PORTELA 04668422444

CNPJ : 45.049.219/0001-13 NIRE: 26807108903 REGISTRADO NA JUCEPE EM: 27/01/2022.

Diário Geral de 27/01/2022 a 30/06/2022

Diário: 1 Fol



Débito	Crédito	Documento	Histórico	Val
				Total de Débitos Transportado: 38.110,56
				Total de Créditos Transportado: 38.110,56
**** 30/04/2022	****			
119	4		Despesa com agua	29,28
125	4		Despesa com serviços contábeis	350,00
129	4		Desp com Pró - Labore	2.000,00
**** 03/05/2022	****			
4	84	NFSE - 043	FUNDO MUNICIPAL DE SAÚDE DE ÁGUA PRETA	374,60
**** 04/05/2022	****			
4	84	NFSE - 045	FUNDO MUNICIPAL DE EDUCAÇÃO DE ÁGUA PRETA	383,52
4	84	NFSE - 046	FUNDO MUNICIPAL DE SAÚDE DE GRAVATA	461,36
**** 05/05/2022	****			
4	84	NFSE - 047	ASSISTÊNCIA SOCIAL DE ÁGUA PRETA	383,52
**** 09/05/2022	****			
4	84	NFSE - 060	PREFEITURA DE ÁGUA PRETA	400,00
**** 12/05/2022	****			
4	84	NFSE - 049	FUNDO MUNICIPAL DE SAÚDE DE GRAVATA	554,17
**** 16/05/2022	****			
4	84	NFSE - 050	ASSISTÊNCIA SOCIAL DE ÁGUA PRETA	383,52
**** 17/05/2022	****			
4	84	NFSE - 051	FUNDO MUNICIPAL DE SAÚDE DE GRAVATA	554,17
4	84	NFSE - 052	FUNDO MUNICIPAL DE SAÚDE DE ÁGUA PRETA	383,52
4	84	NFSE - 053	FUNDO MUNICIPAL DE SAÚDE DE ÁGUA PRETA	383,52
**** 19/05/2022	****			
4	84	NFSE - 054	FUNDO MUNICIPAL DE SAÚDE DE GRAVATA	554,17
4	84	NFSE - 055	FUNDO MUNICIPAL DE SAÚDE DE GRAVATA	554,17
**** 20/05/2022	****			
4	84	NFSE - 056	FUNDO MUNICIPAL DE SAÚDE DE GRAVATA	554,17
**** 21/05/2022	****			
121	4		DESPESA COM DAS - MEI	65,60
**** 25/05/2022	****			
4	84		HOME OFFICE - PALMARES	2.000,00
**** 26/05/2022	****			
4	84	NFSE - 057	FUNDO MUNICIPAL DE SAÚDE DE GRAVATA	402,38
4	84	NFSE - 058	FUNDO MUNICIPAL DE SAÚDE DE GRAVATA	402,38
4	84	NFSE - 059	FUNDO MUNICIPAL DE SAÚDE DE GRAVATA	402,38
**** 30/05/2022	****			
118	4		Despesa com energia	220,00
119	4		Despesa com agua	29,28
125	4		Despesa com serviços contábeis	350,00
129	4		Desp com Pró - Labore	2.000,00
				Total de Débitos a Transportar: 52.286,27
				Total de Créditos a Transportar: 52.286,27



http://assinador.pscs.com.br/assinadorweb/autenticacao?chave1=971M1yZKwuu3Uqp7YnNdqRRPOxa6s7-jKxqUmvggeP2ncKTFIV8A4Cw
 ASSINADO DIGITALMENTE POR: 04329760436-DGERSON CLAUDIO PESSOA MELO|04668422444-VANDISON ANTONIO VICENTE PORTELA

VANDISON ANTONIO VICENTE PORTELA 04668422444

CNPJ : 45.049.219/0001-13 NIRE: 26807108903 REGISTRADO NA JUCEPE EM: 27/01/2022.

Diário Geral de 27/01/2022 a 30/06/2022

Diário: 1 Folh



Débito	Crédito	Documento	Histórico	Val
				Total de Débitos Transportado: 52.286,27
				Total de Créditos Transportado: 52.286,27
**** 30/05/2022	****			
**** 31/05/2022	****			
4	84	NFSE - 061	FUNDO MUNICIPAL DE SAÚDE DE GRAVATA	554,17
**** 01/06/2022	****			
4	84	NFSE - 062	FUNDO MUNICIPAL DE SAÚDE DE GRAVATA	402,38
**** 07/06/2022	****			
4	84	NFSE - 063	FUNDO MUNICIPAL DE SAÚDE DE GRAVATA	554,17
**** 19/06/2022	****			
4	84	NFSE - 066	PREFEITURA DE ÁGUA PRETA	394,00
**** 21/06/2022	****			
4	84	NFSE - 067	FUNDO MUNICIPAL DE SAÚDE DE GRAVATA	857,75
121	4		DESPESA COM DAS - MEI	65,60
**** 30/06/2022	****			
118	4		Despesa com energia	220,00
119	4		Despesa com agua	29,28
125	4		Despesa com serviços contábeis	350,00
129	4		Desp com Pró - Labore	2.000,00
84	186		Encerramento do Exercício	29.389,22
186	118		Encerramento do Exercício	1.100,00
186	129		Encerramento do Exercício	10.000,00
186	125		Encerramento do Exercício	1.750,00
186	121		Encerramento do Exercício	328,00
186	119		Encerramento do Exercício	146,40
186	77		Encerramento do Exercício	16.064,82
				Total de Débitos: 116.492,06
				Total de Créditos: 116.492,06



http://assinador.pscs.com.br/assinadorweb/autenticacao?chave1=911M1yZKwuu3Uqp7YNDgkRPOxa6s7-jKxqUmvgP2mcKTFLv6A4Cw
 ASSINADO DIGITALMENTE POR: 04329760436-DGERSON CLECIO PESSOA MELO10104668422444-VANDISON ANTONIO VICENTE PORTELA

Sob as penas da lei, declaramos que as informações aqui contidas são verdadeiras e nos responsabilizamos por todas elas de acordo com a documentação que nos foi apresentada.

Palmares, 30 de junho de 2022.

VANDISON ANTONIO VICENTE PORTELA 04668422444

VANDISON ANTONIO VICENTE PORTELA

EMPRESÁRIO

RG: 6.692.626 - SDS PE CPF: 046.684.224-44

DGERSON CLECIO PESSOA MELO

CONTADOR - CRC: 020092/O-0 / PE

CPF: 043.297.604-36

RG: 5.804.803 SDS - PE

VANDISON ANTONIO VICENTE PORTELA 04668422444

CNPJ: 45.049.219/0001-13 NIRE: 26807108903 REGISTRADO NA JUCEPE EM: 27/01/2022.
Balço Patrimonial de 27/01/2022 até 30/06/2022

Diário: 1 Folia: 1



Descrição	Classificação	Exercício A
ATIVO (1)		
ATIVO CIRCULANTE (2)		
Caixa e Equivalentes de Caixa (3)		
CAIXA (4)	1.1.1.001	31.064,82D
=Caixa e Equivalentes de Caixa		*****31.064,82D
=Total - ATIVO CIRCULANTE		*****31.064,82D
=Total - ATIVO		*****31.064,82D



http://assinador.pscs.com.br/assinadorweb/autenticacao?chave1=3T1M1yZKwu3Uqg7YnNDgKRPOXa(s7-jKxqUmvgP2mckTFLv6A4Cw
ASSINADO DIGITALMENTE POR: 04329760436-DGERSON CLECIO PESSOA MELO|04668422444-VANDISON ANTONIO VICENTE PORTELA

Sob as penas da lei, declaramos que as informações aqui contidas são verdadeiras e nos responsabilizamos por todas elas de acordo com a documentação que nos foi apresentada.

VANDISON ANTONIO VICENTE PORTELA 04668422444
VANDISON ANTONIO VICENTE PORTELA
EMPRESÁRIO
RG: 6.692.626- SSP PE CPF: 046.684.224-44

DGERSON CLECIO PESSOA MELO
CONTADOR - CRC: 020092/O-0 / PE
CPF: 043.297.604-36
RG: 5.804.803 - SDS PE

VANDISON ANTONIO VICENTE PORTELA 04668422444

CNPJ: 45.049.219/0001-13

NIRE: 26807108903

REGISTRADO NA JUCEPE EM: 27/01/2022.

Balanco Patrimonial de 27/01/2022 até 30/06/2022

Diário: 1

Folh:



Descrição	Classificação	Exercício A
PASSIVO E PATRIMÔNIO LÍQUIDO (37)		
PATRIMÔNIO LÍQUIDO (69)		
Capital Social (70)		
Capital Subscrito (71)	2.3.1.001	15.000,00C
=Capital Social		*****15.000,00C
Lucros/Prejuízos Acumulados (76)		
Lucros Acumulados (77)	2.3.3.001	16.064,82C
=Lucros/Prejuízos Acumulados		*****16.064,82C
=Total - PATRIMÔNIO LÍQUIDO		*****31.064,82C
=Total - PASSIVO E PATRIMÔNIO LÍQUIDO		*****31.064,82C



http://assinador.pscs.com.br/assinadorweb/autenticacao?chave1=3T1M1yZKwuu3Uqg7YNNd9KRPOXa6s7-jKxqUmvgP2mckTFLv8A4Cw
ASSINADO DIGITALMENTE POR: 04329760436-DGERSON CLECIO PESSOA MELO|04668422444-VANDISON ANTONIO VICENTE PORTELA

Sob as penas da lei, declaramos que as informações aqui contidas são verdadeiras e nos responsabilizamos por todas elas de acordo com a documentação que nos foi apresentada.

VANDISON ANTONIO VICENTE PORTELA 04668422444

VANDISON ANTONIO VICENTE PORTELA

EMPRESÁRIO

RG: 6.692.626- SSP PE CPF: 046.684.224-44

DGERSON CLECIO PESSOA MELO

CONTADOR - CRC: 020092/O-0 / PE

CPF: 043.297.604-36

RG: 5.804.803 - SDS PE

VANDISON ANTONIO VICENTE PORTELA 04668422444

CNPJ : 45.049.219/0001-13

NIRE: 26807108903

REGISTRADO NA JUCEPE EM: 27/01/2022.

Balanco Patrimonial em 30/06/2022

Diário: 1

Folha: 1



IMPORTA O PRESENTE BALANÇO PATRIMONIAL SOMANDO NO ATIVO E NO PASSIVO 31.064,82 (TRINTA E UM MIL, SESENTA E QUATRO REAIS E OITENTA E DOIS CENTAVOS) DE ACORDO COM A DOCUMENTAÇÃO QUE NOS FOI APRESENTADA.

Palmares, 30 de junho de 2022.

VANDISON ANTONIO VICENTE PORTELA 04668422444

VANDISON ANTONIO VICENTE PORTELA

EMPRESÁRIO

RG: 6.692.626 - SDS PE CPF: 046.684.224-44

DGERSON CLECIO PESSOA MELO

CONTADOR - CRC: 020092/O-0 / PE

CPF: 043.297.604-36

RG: 5.804.803 SDS-PE

http://assinador.pscs.com.br/assinadorweb/autenticacao?chave1=971M1yZKWuu3Uqp7YNNdJgKRPOxa6s7-jKxqUmvgpP2mcKTF1v8A4Cw
ASSINADO DIGITALMENTE POR: 04329760436-DGERSON CLECIO PESSOA MELO|04668422444-VANDISON ANTONIO VICENTE PORTELA

VANDISON ANTONIO VICENTE PORTELA 04668422444

CNPJ : 45.049.219/0001-13 NIRE: 26807108903 REGISTRADO NA JUCEPE EM: 27/01/2022
 Balanço de Resultado Econômico Analítica de 27/01/2022 até 30/06/2022

Diário: 1 Folha: 5



Descrição	Classificação	Conta	Exercício Atual
RECEITAS, CUSTOS E DESPESAS			
RECEITAS			
Receita de Venda			
Venda de Serviços	3.1.1.003	84	29.389,22C
=Receita de Venda			*****29.389,22C
=T o t a l - RECEITAS			*****29.389,22C
CUSTOS E DESPESAS			
Despesas Operacionais			
Desp. Energia	3.2.2.005	118	1.100,00D
Desp. Água	3.2.2.006	119	146,40D
Desp. Simples Nacional	3.2.2.008	121	328,00D
Desp. com Serviços Contábeis	3.2.2.012	125	1.750,00D
Desp. com Pró Labore	3.2.2.016	129	10.000,00D
=Despesas Operacionais			*****13.324,40D
=T o t a l - CUSTOS E DESPESAS			*****13.324,40D
=T o t a l - RECEITAS, CUSTOS E DESPESAS			*****16.064,82C



http://assinador.pscs.com.br/assinadorweb/autenticaacao?chave1=9T1M1YZKWu3Uqo7YNDdgkRPOxa(s7-jKxqUmvgvgeP2mckTFLv8A4Cw
 ASSINADO DIGITALMENTE POR: 04329760436-DGERSON CLECIO PESSOA MELO|04668422444-VANDISON ANTONIO VICENTE PORTELA

RESULTADO DO EXERCÍCIO

RECEITAS----->	16.064,82C
DESPESAS + RESULTADO----->	0,00D
LUCRO LÍQUIDO DO EXERCÍCIO: *****	16.064,82

Sob as penas da lei, declaramos que as informações aqui contidas são verdadeiras e nos responsabilizamos por todas elas de acordo com a documentação que nos foi apresentada.

Palmares, 30 de junho de 2022.

 VANDISON ANTONIO VICENTE PORTELA 04668422444
 VANDISON ANTONIO VICENTE PORTELA
 EMPRESÁRIO
 RG: 6.692.626- SSP PECPF: 046.684.224-44

 DGERSON CLECIO PESSOA MELO
 CONTADOR - CRC: PE 020092/O-0
 CPF: 043.297.604-36
 RG: 5.804.803 - SDS PE



IMPORTA A PRESENTE DEMONSTRAÇÃO DE RESULTADO COM LUCRO DE 16.064,82 (DEZESSEIS MIL, SESENTA E QUATRO Reais E QUINTA E DOIS CENTAVOS) DE ACORDO COM A DOCUMENTAÇÃO QUE NOS FOI APRESENTADA.

PALMARES, 30 DE JUNHO DE 2022.

VANDISON ANTONIO VICENTE PORTELA 04668422444

VANDISON ANTONIO VICENTE PORTELA
EMPRESÁRIO

RG: 6.692.626 - SDS PE CPF: 046.684.224-44

DGERSON CLECIO PESSOA MELO

CONTADOR - CRC: 020092/O-0 / PE

CPF: 043.297.604-36

RG: 5.804.803 SDS-PE



Rentabilidade do Investimento Total

Resultado Antes das Provisões	16.064,82	
<hr/>		
Ativo	31.064,82	= 0,52

Quanto maior, melhor. O resultado é de 52% do investimento total.

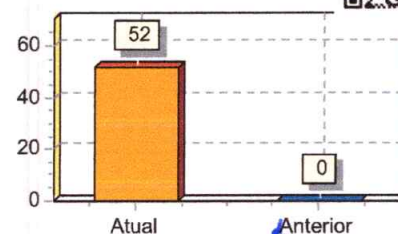

Rentabilidade do Capital Próprio

Resultado Antes das Provisões	16.064,82	
<hr/>		
Patrimônio Líquido	31.064,82	= 0,52

Quanto maior, melhor. O resultado é de 52% do capital próprio.

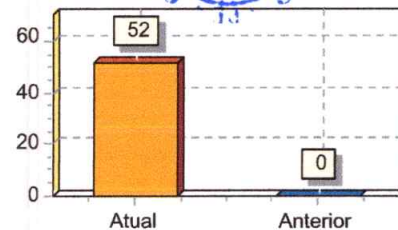

Rentabilidade do Ativo ROA

Lucro/Prejuízo	16.064,82	
<hr/>		
Ativo	31.064,82	= 0,52

Quanto maior, melhor. A empresa obtém R\$52,00 de lucro para cada R\$100,00 de investimento total.

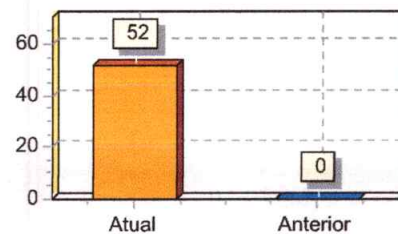

Rentabilidade do Patrimônio Líquido ROE

Lucro/Prejuízo	16.064,82	
<hr/>		
Patrimônio Líquido	31.064,82	= 0,52

Quanto maior, melhor. A empresa obtém R\$52,00 de lucro para cada R\$100,00 de capital próprio investido, em média.

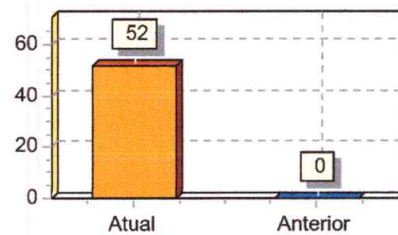

Endividamento Total

Passivo Circulante + Passivo não Circulante (Obrigações a LP)	0,00	
<hr/>		
Ativo	31.064,82	= 0,00

Quanto menor, melhor. O capital de terceiros representa 0% do ativo total.

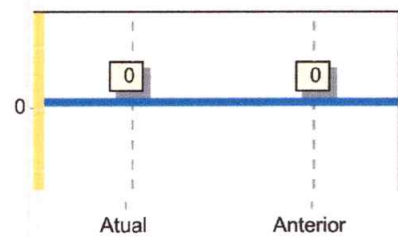

http://assinador.pscs.com.br/assinadorweb/autenticacao?chave1=9T1M1yZKwuu3Uqp7YnNDgkRPOxa6s7-jKxquwvgeP2mcKtFLv6A4Cw
 ASSINADO DIGITALMENTE POR: 04329760436-DGERSON CLECIO PESSOA MELO|04668422444-VANDISON ANTONIO VICENTE PORTELA





Grau de Endividamento

Passivo Circulante + Passivo não Circulante (Obrigações a LP)	0,00	
Patrimônio Líquido	31.064,82	= 0,00

Quanto menor, melhor. O capital de terceiros equivale a 0% do capital próprio.

Composição de Endividamento

Passivo Circulante	0,00	
Passivo Circulante + Passivo não Circulante (Obrigações a LP)	0,00	= 0,00

Quanto menor, melhor. As obrigações a curto prazo representam 0% das obrigações totais.

Capital de Giro Terceiros

Patrimônio Líquido + Resultado de Exercícios Futuros	31.064,82	
Ativo	31.064,82	= 1,00

Quanto menor, melhor. O Capital de Terceiros representa 100 % do Ativo Total.

Capital de Giro Próprio

Patrimônio Líquido	31.064,82	
Ativo Circulante	31.064,82	= 1,00

Quanto maior, melhor. O Capital Próprio representa 100 % do ativo Circulante.

Solvência Geral

Ativo	31.064,82	
Passivo Circulante + Passivo não Circulante (Obrigações a LP)	0,00	= 0,00

Quanto maior, melhor. O investimento total equivale a 0 % do capital de terceiros.

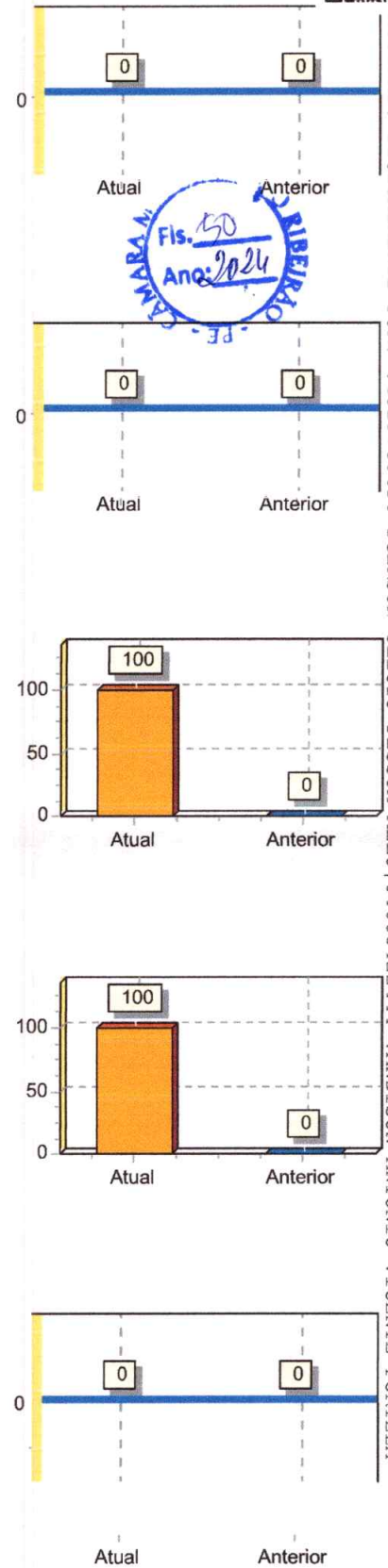

http://assinador.pscs.com.br/assinadorweb/autenticacao?chave1=9T1M1yZKwuu3Uqp7YNNdgKRPOxa6s7-jKxqUmvgp2mckTFLv8
ASSINADO DIGITALMENTE POR: 04329760436-DGERSON CLECIO PESSOA MELO|04668422444-VANDISON ANTONIO VICENTE PORTELA



Participação de Terceiros

Passivo Circulante + Passivo não Circulante (Obrigações a LP)	0,00	
<hr/>		
Ativo	31.064,82	= 0,00

Quanto menor, melhor. O capital de terceiros representa 0 % do investimento total.

Margem Líquida

Lucro/Prejuízo do Exercício (x 100)	1.606.482,00	
<hr/>		
Vendas Líquidas	29.389,22	= 54,66

Quanto maior, melhor. A empresa obtém R\$54,66 de lucro para cada R\$100,00 vendidos

Liquidez Geral

Ativo Circulante + Ativo Realizável a LP	31.064,82	
<hr/>		
Passivo Circulante + Passivo Não-Circulante (Obrigações a LP)	0,00	= 0,00

Quanto maior, melhor. A empresa possui R\$0,00 de ativo Circulante e ativo realizável a longo prazo para cada R\$1,00 de dívida total.

Liquidez Corrente

Ativo Circulante	31.064,82	
<hr/>		
Passivo Circulante	0,00	= 0,00

Quanto maior, melhor. A empresa possui R\$0,00 de ativo circulante para cada R\$1,00 de dívida de curto prazo.

Liquidez Seca

Ativo Circulante - Estoques	31.064,82	
<hr/>		
Passivo Circulante	0,00	= 0,00

Quanto maior, melhor. A empresa possui R\$0,00 de ativo circulante para cada R\$1,00 de dívida de curto prazo, sem comprometer os estoques.

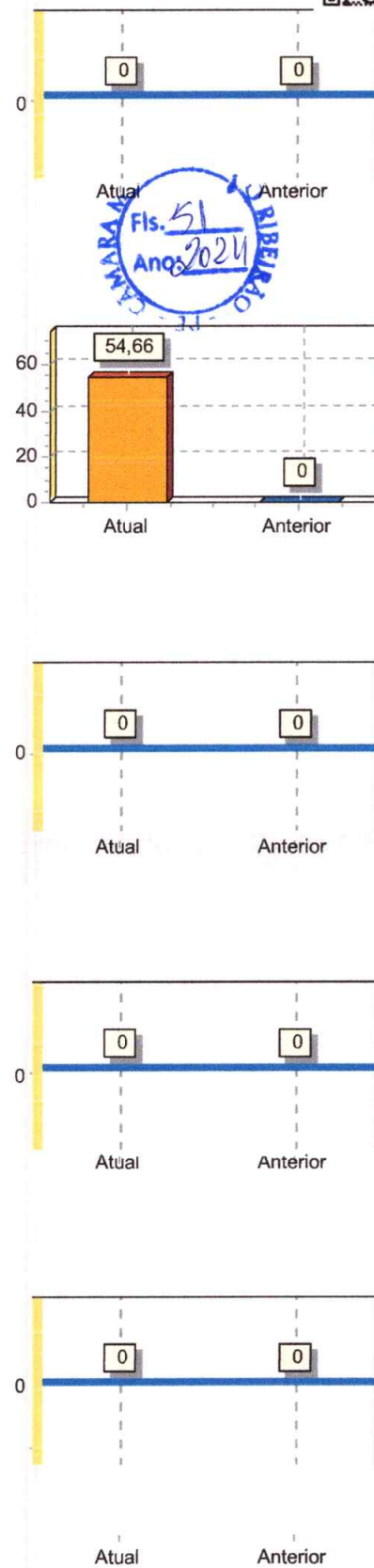

http://assinador.pscs.com.br/assinadorweb/autenticacao?chave1=9T1M1yZKwuu3Uqp7YnNDgkRPOxa6s7-jKxqUmvgE2mckTFLv8A4Cw
 ASSINADO DIGITALMENTE POR: 04329760436-DGERSON CLECIO PESSOA MELO|04668422444-VANDISON ANTONIO VICENTE PORTELA



Liquidez Imediata

Ativo Disponível	0,00	
Passivo Circulante	0,00	= 0,00

Quanto maior, melhor. A empresa possui R\$0,00 de disponibilidades para cada R\$1,00 de dívida de curto prazo.

Liquidez de Recursos Próprios

Ativo Circulante - Passivo Circulante	31.064,82	
Patrimônio Líquido	31.064,82	= 1,00

Quanto maior, melhor. A dependência de capitalização a curto prazo é de 100%

Capitalização

Patrimônio Líquido	31.064,82	
Ativo	31.064,82	= 1,00

Quanto maior, melhor. O capital próprio equivale a 100% do investimento total.

Giro do Ativo

Vendas Líquidas	29.389,22	
Ativo	31.064,82	= 0,95

Quanto maior, melhor. A empresa vendeu R\$0,95 para cada R\$1,00 de investimento total

Imobilização do Patrimônio Líquido

Ativo não Circulante (exceto Ativo Realizável a LP)	0,00	
Patrimônio Líquido	31.064,82	= 0,00

Quanto menor, melhor. A imobilização representa 0% do capital próprio.

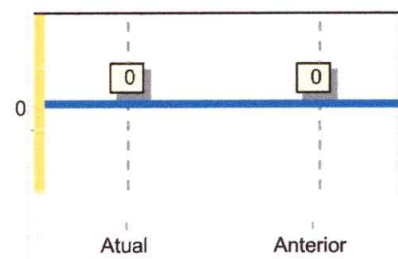
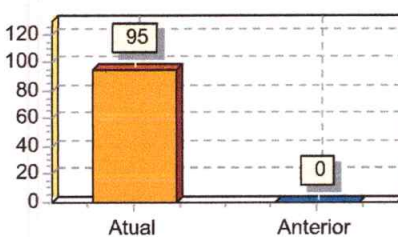
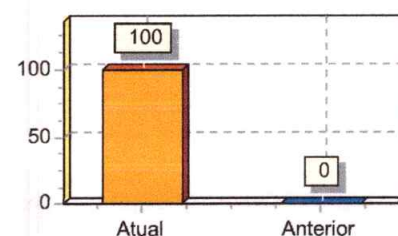
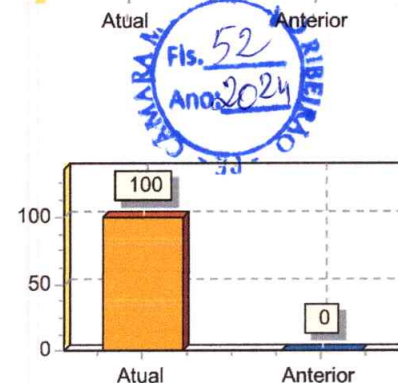
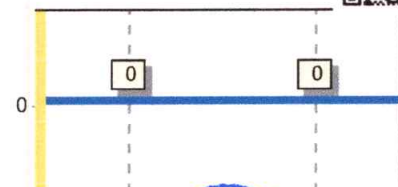

http://assinador.pscs.com.br/assinadorweb/autenticacao?chave1=9T1MIyZKwuu3Uqp7YNDgkRPOxa6s7-jKxqUmvgE2mcKTFV8A4
ASSINADO DIGITALMENTE POR: 04329760436-DGERSON CLECIO PESSOA MELO104668422444-VANDISON ANTONIO VICENTE PORTELA





Imobilização dos Recursos Não Correntes

Ativo não Circulante (exceto Ativo Realizável a LP)	0,00	
Patrimônio Líquido + Passivo Não-Circulante (Obrigações a LP)	31.064,82	= 0,00

Quanto menor, melhor. 0% dos recursos não correntes foram destinados à imobilização.

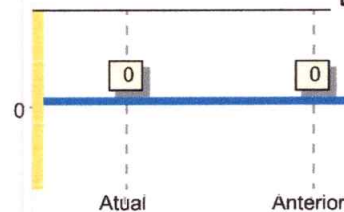

Imobilização do Investimento Total

Ativo não Circulante (exceto Ativo Realizável a LP)	0,00	
Ativo	31.064,82	= 0,00

Quanto menor, melhor. A imobilização representa 0% do investimento total.

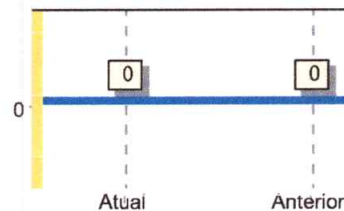

http://assinador.pscs.com.br/assinadu
ASSINADO DIGITALMENTE POR: 043297604



Sob as penas da lei, declaramos que as informações aqui contidas são verdadeiras e nos responsabilizamos por todas elas de acordo com a documentação que nos foi apresentada.

Palmares, 30 de junho de 2022.

VANDISON ANTONIO VICENTE PORTELA 04668422444

VANDISON ANTONIO VICENTE PORTELA
EMPRESÁRIO

RG: 6.692.626- SSP PE CPF: 046.684.224-44

DGERSON CLECIO PESSOA MELO

CONTADOR - CRC: 020092/O-0 / PE

CPF: 043.297.604-36

RG: 5.804.803 SDS - PE



Demonstrações Financeiras Padronizadas em Conformidade com a ITG 1.000 - Resolução CFC nº 1.418/12



1. Contexto Operacional

A Empresa VANDISON ANTONIO VICENTE PORTELA 04668422444 é uma Microempresa e tem como **objetivo social o treinamento em desenvolvimento profissional e gerencial**, CNAE (85.99-6-04). A Empresa está sediada à Quadra C, Nº 11, Quilombo 2, Palmares - PE.

2. Apresentação das Demonstrações Contábeis

As demonstrações contábeis inerentes aos exercícios findos em 30 de junho de 2022 estão sendo apresentadas **em Reais (R\$)** e foram aprovadas pela administração no dia **30 de JUNHO de 2022**. As demonstrações contábeis foram elaboradas de acordo com as práticas contábeis adotadas no Brasil, tomando-se como base a Interpretação Técnica ITG 1.000, emitida pelo Conselho Federal de Contabilidade – CFC, Resolução CFC nº 1.418/12, sendo adotadas normas complementares, emitidas pelo CFC, quando aplicável.

3. Políticas contábeis

As demonstrações financeiras foram elaboradas com base em diversas bases de avaliação utilizadas nas estimativas contábeis. As estimativas contábeis envolvidas na preparação das demonstrações financeiras foram baseadas em fatores objetivos e subjetivos, ~~com base no julgamento da Administração para determinação do valor adequado a ser registrado nas demonstrações financeiras.~~

3.1 Caixa e equivalentes a caixa (DISPONIBILIDADES)

Os equivalentes a caixa são mantidos com a finalidade de atender a compromissos de caixa de curto prazo e não para investimento ou outros fins.

A Companhia considera equivalentes a caixa, uma aplicação financeira de conversibilidade imediata em um montante conhecido de caixa e estando sujeita a um insignificante risco de mudança de valor. Por conseguinte, um investimento, ~~normalmente, se qualifica como equivalente de caixa quando tem vencimento de curto prazo, por exemplo, três meses ou menos, a contar da data da contratação.~~ Os demais investimentos, com vencimentos superiores a 90 dias, são reconhecidos a valor justo e registrados em investimentos a curto prazo.

Notas explicativas às Demonstrações Financeiras
Exercícios findos em 30 de junho de 2022
(Em reais, exceto quando indicado de outra forma)



3.2 Contas a Receber

Representam vendas a prazo efetuadas pela companhia e também os valores a receber dos adiantamentos concedidos a sócios, proprietários e também a funcionários e fornecedores. Os adiantamentos a fornecedores representam pagamentos efetuados antecipadamente ao recebimento das mercadorias e que representam direitos que findam mediante a entrega da mercadoria. Em caso contrário, tais direitos se convertem em créditos financeiros a serem ressarcidos pelo fornecedor.

A Perda Estimada com Créditos de Liquidação Duvidosa dos valores a receber é constituída em montante considerado suficiente pela Administração para cobrir eventuais perdas estimadas na realização desses créditos. O valor estimado da constituição desta perda pode ser modificado em função das expectativas da Administração com relação à possibilidade de se recuperar os valores envolvidos, assim como por mudanças na situação financeira dos clientes.

3.3 Estoques

Os estoques foram avaliados pelo custo médio ponderado. O valor de custo do estoque deve incluir todos os custos de aquisição e de transformação, bem como outros custos incorridos para trazer os estoques à sua condição e localização atuais. O custo de aquisição dos estoques compreende o preço de compra, os impostos de importação e outros tributos (exceto os recuperáveis junto ao fisco), bem como os custos de transporte, seguro, manuseio e outros diretamente atribuíveis à aquisição de produtos acabados, materiais e serviços. Descontos comerciais, abatimentos e outros itens semelhantes devem ser deduzidos na determinação do custo de aquisição.

3.4 Imobilizado

Itens do imobilizado são mensurados pelo custo histórico de aquisição ou construção, deduzido de depreciação acumulada e perdas de redução ao valor recuperável (*impairment*) acumuladas, quando aplicável.

O custo inclui gastos que são diretamente atribuíveis à aquisição de um ativo. O custo de ativos construídos pela própria entidade inclui o custo de materiais e mão de obra direta, quaisquer outros custos para colocar o ativo no local e condição necessários para que esses sejam capazes de operar da forma pretendida pela administração.

A depreciação é calculada sobre o valor depreciável, que é o custo de um ativo, ou outro valor substituto do custo, deduzido do valor residual. A depreciação é reconhecida no resultado baseando-se no método linear com relação às vidas úteis estimadas de cada parte de um item do imobilizado, já que esse método é o que mais perto reflete o padrão de consumo de benefícios econômicos futuros incorporados no ativo.



Notas explicativas às Demonstrações Financeiras
Exercícios findos em 30 de junho de 2022
(Em reais, exceto quando indicado de outra forma)

As vidas úteis estimadas para os períodos correntes são as seguintes:

- | | |
|---------------------------|---------|
| • Edifícios | 25 anos |
| • Máquinas e Equipamentos | 10 anos |
| • Móveis e Utensílios | 10 anos |
| • Outros componentes | 5 anos |



Um item de imobilizado é baixado quando vendido ou quando nenhum benefício econômico futuro for esperado do seu uso ou venda. Eventual ganho ou perda resultante da baixa do ativo (calculado como sendo a diferença entre o valor líquido da venda e o valor contábil do ativo) são incluídos na demonstração do resultado no exercício em que o ativo for baixado.

3.5 Obrigações Fiscais

Imposto do Simples Nacional

A tributação de empresas optantes pelo simples nacional segue uma tabela progressiva conforme o faturamento da empresa que começa com uma alíquota de 4% a 19%, variando conforme o faturamento nos últimos 12 meses que pode ser entre R\$ 1,00 a R\$ 4.800.000. Conforme anexo da lei complementar 155/2016.

3.6 Obrigações Trabalhistas e Sociais

A Companhia remunera mensalmente seus funcionários e diretores, e provisiona os valores relativos à férias, 13º salário, licença remunerada, e demais encargos conforme previsto nos códigos legais e trabalhistas vigentes no País.

3.7 Capital social e reservas

Capital social

O capital social subscrito em 27 de Janeiro de 2022 é de R\$ 15.000,00 (Quinze Mil Reais) constituído por 100.000 (Cem mil) quotas nominativas, de valor nominal R\$ 1,00(um real) cada uma.

Reserva de lucros

- **Reserva legal**
É constituída à razão de 5% do lucro líquido apurado em cada exercício social nos termos do art. 193 da Lei nº 6.404/76, até o limite de 20% do capital social.
- **Reserva de retenção de lucros**
É destinada a retenção dos lucros não distribuídos.

Notas explicativas às Demonstrações Financeiras
Exercícios findos em 30 de junho de 2022
(Em reais, exceto quando indicado de outra forma)
Lucros Acumulados



http://assinador.pscs.com.br/assinadorweb/autenticacao?chave1=9T.M1YZKMu3Uqp7YNNdgKRPOXa6s7-JKxqUmvgP2mcKTEFLv8A4CW
ASSINADO LEGITIMAMENTE POR: 04329760436-DGERSON CLECIO PESSOA MELO(04668422444-VANDISON ANTONIO VICENTE PORTELA

Demonstração que apresenta as alterações em lucros ou prejuízos acumulados para um período. O Código Civil não estabelece nenhuma destinação específica do lucro do período para as sociedades em geral. Logo, não há nenhuma obrigatoriedade de dar destinação aos saldos de lucros acumulados existentes em 31.12.2007 ou formados a partir de 2008, para as empresas que não estejam obrigadas à observação da Lei das S.A. por não serem constituídas nessa forma societária; não se enquadrarem na condição de empresa de grande porte; preverem a regência supletiva da Lei das S.A. em seus atos constitutivos ou em instrumento em separado.

3.8 Reconhecimento de receita

A receita é reconhecida na extensão em que for provável que benefícios econômicos serão gerados para a Companhia e quando possa ser mensurada de forma confiável. A receita é mensurada com base no valor justo da contraprestação recebida, excluindo descontos, abatimentos e impostos ou encargos sobre vendas. Os critérios específicos, a seguir, devem também ser satisfeitos antes de haver reconhecimento de receita:

Venda de produtos

A receita de venda de produtos é reconhecida quando os riscos e benefícios significativos da propriedade dos produtos forem transferidos ao comprador, o que geralmente ocorre na sua entrega.

Sob as penas da lei, declaramos que as informações aqui contidas são verdadeiras e nos responsabilizamos por todas elas de acordo com a documentação que nos foi apresentada.

Palmares, 30 de junho de 2022.

VANDISON ANTONIO VICENTE PORTELA 04668422444

VANDISON ANTONIO VICENTE PORTELA
EMPRESÁRIO

RG: 6.692.626 - SDS PE CPF: 046.684.224-44

DGERSON CLECIO PESSOA MELO

CONTADOR - CRC: 020092/O-0 / PE

CPF: 043.297.604-36

RG: 5.804.803 SDS-PE

**TERMO DE ENCERRAMENTO**

Contém esta encadernação de formulário contínuo, 20 folhas numeradas seguidamente pelo processo eletrônico de dados totalmente escrituradas, de 01 a 20 e que serviu de Livro Diário de número 001 na forma do parágrafo 2º (segundo), artigo 6º (sexto) e artigo 7º (sétimo) do Decreto Lei número 64.567/69, onde estão registradas todas as operações realizadas pela empresa abaixo qualificada, no período de **27/01/2022 a 30/06/2022.**

Empresa: VANDISON ANTONIO VICENTE PORTELA 04668422444
Endereço: Quadra C, Nº 11
Bairro: Quilombo 2,
Cidade: Palmares - PE
CNPJ: 45.049.219/0001-13
Inscr. Estadual: 1018710-31
Órgão de Inscrição: JUCEPE, em 27 de Janeiro de 2022.
Nº da Inscrição: 26807108903

CEP: 55540000

Palmares, 30 de junho de 2022

VANDISON ANTONIO VICENTE PORTELA 04668422444VANDISON ANTONIO VICENTE PORTELA
EMPRESÁRIO~~RG: 6.692.626 - SDS-PE CPF: 046.684.224-44~~

DGERSON CLECIO PESSOA MELO

CONTADOR - CRC: 020092/O-0 / PE

CPF: 043.297.604-36

RG: 5.804.803 SDS-PE

TERMO DE ENCERRAMENTO



DIARIO GERAL

Nº de Ordem 1



Contém este livro 22 folhas numeradas eletronicamente do número 1 a 22 e servirá de DIARIO GERAL nº 1, referente ao período compreendido entre 01/01/2022 a 30/06/2022 sendo a data de Encerramento do Exercício Social dia 30/06/2022 e obtidas através de processamento eletrônico com os lançamentos das operações próprias do estabelecimento abaixo identificado:

Nome: VANDISON ANTONIO VICENTE PORTELA 04668422444
 Endereço: Q QUADRA C, 11
 Bairro: QUILOMBO 2
 C.E.P.: 55540000
 Cidade.: PALMARES / PE

Registrada na JUCEPE sob nº 26807108903 e arquivado em 27/01/2022.
 Inscrição Estadual nº 101871031 e C.N.P.J. nº 45049219000113

PALMARES/PE, 1 de Julho de 2022

 DGERSON CLECIO PESSOA MELO
 CONTADOR
 C.P.F.:04329760436
 R.G.:5804802 SDS PE
 C.R.C.:PE02009200

 VANDISON ANTONIO VICENTE PORTELA
 EMPRESARIO
 C.P.F.:04668422444
 R.G.:

http://assinador.pscs.com.br/assinadorweb/autenticacao?chave1=9T1M1yZKwuu3Ucp7YNNdQkRPOXa5s7-jkxqUmvgeP2mckTFLv8A4Cw
 ASSINADO DIGITALMENTE POR: 04329760436-DGERSON CLECIO PESSOA MELO | 04668422444-VANDISON ANTONIO VICENTE PORTELA



TERMO DE ABERTURA

Contém esta encadernação de formulário contínuo, 23 folhas numeradas seguidamente pelo processo eletrônico de dados totalmente escrituradas, de 01 a 23 e que servirá de Livro Diário de número 002 na forma do parágrafo 1º (primeiro), artigo 6º (sexto) e artigo 7º (sétimo) do Decreto Lei número 64.567/69, onde estão registradas todas as operações realizadas pela empresa abaixo qualificada, no período de **01/07/2022 a 31/12/2022**, data do exercício social encerrado em **31/12/2022**.

Empresa: VANDISON ANTONIO VICENTE PORTELA 04668422444
 Endereço: Quadra C, Nº 11
 Bairro: Quilombo 2,
 Cidade: Palmares - PE
 CNPJ: 45.049.219/0001-13
 Inscr. Estadual: 1018710-31
 Órgão de Inscrição: JUCEPE, em 27 de Janeiro de 2022.
 Nº da Inscrição: 26807108903

CEP: 55540000

Palmares, 01 de julho de 2022

VANDISON ANTONIO VICENTE PORTELA 04668422444

VANDISON ANTONIO VICENTE PORTELA

EMPRESÁRIO

RG: 6.692.626 - SDS PE CPF: 046.684.224-44

DGERSON CLECIO PESSOA MELO

CONTADOR - CRC: 020092/O-0 / PE

CPF: 043.297.604-36

RG: 5.804.803 SDS-PE

Junta Comercial do Estado de Pernambuco
 Certifico o Registro em 20/03/2023
 Arquivamento 239698665 Protocolo 239698665 de 03/03/2023
 Nome da empresa VANDISON ANTONIO VICENTE PORTELA
 NIRE 26807108903
 Este documento pode ser verificado em
<http://redesim.jucepe.pe.gov.br/autenticacaodocumentos/autenticacao.aspx>
 Chancela 184292561242
 Esta cópia foi autenticada digitalmente e assinada em 20/03/2023
 por AMANDA AIRES VIEIRA 04768039421 - Responsável pelo expediente da JUCEPE (Conforme ato nº 079, publicado em



VANDISON ANTONIO VICENTE PORTELA 04668422444

CNPJ : 45.049.219/0001-13 NIRE: 26807108903 REGISTRADO NA JUCEPE EM: 27/01/2022.

Diário Geral de 01/07/2022 a 31/12/2022

Diário: 2 Folha:



Débito	Crédito	Documento	Histórico	Val
*****	01/07/2022	*****		
4	84		Receita de Serviços Prestados. 70/70 -FUNDO MUNICIPAL DE SAUDE DE GRAVATA	655,36
*****	04/07/2022	*****		
4	84		Receita de Serviços Prestados. 72/72 -FUNDO MUNICIPAL DE SAUDE DE GRAVATA	604,77
4	84		Receita de Serviços Prestados. 71/71 -FUNDO MUNICIPAL DE SAUDE DE GRAVATA	452,98
*****	06/07/2022	*****		
4	84		Receita de Serviços Prestados. 73/73 -FUNDO MUNICIPAL DE SAUDE DE JOAQUIM NAB	852,44
*****	12/07/2022	*****		
4	84		Receita de Serviços Prestados. 74/74 -EDITORA JORNAL DO COMMERCIO LTDA	340,00
*****	15/07/2022	*****		
4	84		Receita de Serviços Prestados. 75/75 -FUNDO MUNICIPAL DE EDUCACAO DE JOAQUIM	852,44
4	84		Receita de Serviços Prestados. 76/76 -LIKE MARKETING PROMOCIONAIS E SERVICOS L	300,00
*****	20/07/2022	*****		
121	4		DESPESA COM DAS - MEI	65,60
*****	28/07/2022	*****		
4	84		Receita de Serviços Prestados. 77/77 -FUNDO MUNICIPAL DE ASSISTENCIA SOCIAL	332,44
*****	29/07/2022	*****		
118	4		Despesa com energia	189,00
119	4		Despesa com agua	29,28
126	4		Despesa com Software/Plataformas	1.101,79
200	4		Despesas com Sistemas	1.984,92
*****	31/07/2022	*****		
4	84		Receita de Serviços Prestados. 80/80 -FUNDO MUNICIPAL DE SAUDE DE GRAVATA	752,44
4	84		Receita de Serviços Prestados. 79/79 -PREFEITURA MUNICIPAL DE JOAQUIM NABUCO	952,44
4	84		Receita de Serviços Prestados. 78/78 -FUNDO MUNICIPAL DE SAUDE DE JOAQUIM NAB	952,44
*****	03/08/2022	*****		
4	84		Receita de Serviços Prestados. 82/82 -FUNDO MUNICIPAL DE SAUDE DE GRAVATA	752,44
4	84		Receita de Serviços Prestados. 81/81 -FUNDO MUNICIPAL DE SAUDE DE GRAVATA	752,44
*****	04/08/2022	*****		
4	84		Receita de Serviços Prestados. 83/83 -PREFEITURA MUNICIPAL DE JOAQUIM NABUCO	852,44
*****	05/08/2022	*****		
4	84		Receita de Serviços Prestados. 84/84 -FUNDO MUNICIPAL DE SAUDE DE GRAVATA	752,44
*****	09/08/2022	*****		
4	84		Receita de Serviços Prestados. 87/87 -PREFEITURA MUNICIPAL DE JOAQUIM NABUCO	952,44
4	84		Receita de Serviços Prestados. 86/86 -FUNDO MUNICIPAL DE EDUCACAO DE JOAQUIM	952,44
4	84		Receita de Serviços Prestados. 85/85 -EDITORA JORNAL DO COMMERCIO LTDA	170,00
*****	11/08/2022	*****		
4	84		Receita de Serviços Prestados. 88/88 -PREFEITURA MUNICIPAL DE JOAQUIM NABUCO	852,44



http://assinador.pscs.com.br/assinadorweb/autenticacao?chave1=V?2RYTEyb19W8KcQOHNHSH_vcf1ajvP&chave2=bl*YHKotZxwAGXck1AFdlw
 ASSINADO DIGITALMENTE POR: 04329760436-DGERSON CLECIO PESSOA MEI|0104668422444-VANDISON ANTONIO VICENTE PORTELA

Total de Débitos a Transportar: 16.455,42
 Total de Créditos a Transportar: 16.455,42

VANDISON ANTONIO VICENTE PORTELA 04668422444

CNPJ: 45.049.219/0001-13 NIRE: 26807108903 REGISTRADO NA JUCEPE EM: 27/01/2022.

Diário Geral de 01/07/2022 a 31/12/2022

Diário: 2 Folha:



Débito	Crédito	Documento	Histórico	Val
			Total de Débitos Transportado:	16.455,42
			Total de Créditos Transportado:	16.455,42
*****	11/08/2022	*****		
*****	12/08/2022	*****		
4	84		Receita de Serviços Prestados. 90/90 -PREFEITURA MUNICIPAL DE JOAQUIM NABUCO	952,44
4	84		Receita de Serviços Prestados. 89/89 -PREFEITURA MUNICIPAL DE JOAQUIM NABUCO	952,44
*****	20/08/2022	*****		
4	84		Receita de Serviços Prestados. 92/92 -FUNDO MUNICIPAL DE EDUCACAO DE JOAQUIM	952,44
4	84		Receita de Serviços Prestados. 91/91 -FUNDO MUNICIPAL DE SAUDE DE GRAVATA	752,44
*****	22/08/2022	*****		
121	4		DESPESA COM DAS - MEI	65,60
*****	30/08/2022	*****		
	84		Receita de Serviços Prestados. 94/94 -PREFEITURA MUNICIPAL CHÃ DE ALEGRIA	332,44
118	4		Despesa com energia	205,00
119	4		Despesa com agua	29,28
126	4		Despesa com Software/Plataformas	2.200,00
200	4		Despesas com Sistemas	3.269,28
*****	05/09/2022	*****		
4	84		Receita de Serviços Prestados. 95/95 -FUNDO MUNICIPAL DE SAÚDE DE BARREIROS	372,44
*****	08/09/2022	*****		
4	84		Receita de Serviços Prestados. 96/96 -PREFEITURA MUNICIPAL DE JOAQUIM NABUCO	952,44
*****	12/09/2022	*****		
4	84		Receita de Serviços Prestados. 98/98 -FUNDO MUNICIPAL DE EDUCACAO DE JOAQUIM	852,44
4	84		Receita de Serviços Prestados. 97/97 -PREFEITURA MUNICIPAL DE PALMEIRINA	383,52
*****	13/09/2022	*****		
4	84		Receita de Serviços Prestados. 99/99 -FUNDO MUNICIPAL DE EDUCACAO DE JOAQUIM	852,44
4	84		Receita de Serviços Prestados. 100/100 -FUNDO MUNICIPAL DE SAÚDE	307,44
*****	14/09/2022	*****		
4	84		Receita de Serviços Prestados. 104/104 -FUNDO MUNICIPAL DE SAÚDE DE BARREIROS	394,60
4	84		Receita de Serviços Prestados. 103/103 -FUNDO MUNICIPAL DE SAÚDE DE BARREIROS	433,52
4	84		Receita de Serviços Prestados. 102/102 -FUNDO MUNICIPAL DE EDUCAÇÃO	433,52
4	84		Receita de Serviços Prestados. 101/101 -FUNDO MUNICIPAL DE EDUCAÇÃO	433,52
*****	15/09/2022	*****		
4	84		Receita de Serviços Prestados. 105/105 -PREFEITURA MUNICIPAL DE PALMEIRINA	392,44
*****	19/09/2022	*****		
4	84		Receita de Serviços Prestados. 106/106 -FUNDO MUNICIPAL DE SAÚDE	263,52
*****	20/09/2022	*****		
121	4		DESPESA COM DAS - MEI	65,60
*****	22/09/2022	*****		
4	84		Receita de Serviços Prestados. 107/107 -FUNDO MUNICIPAL DE EDUCAÇÃO	394,60
			Total de Débitos a Transportar:	33.651,26
			Total de Créditos a Transportar:	33.651,26



http://assinador.pscs.com.br/assinadorweb/autenticacao?chave1=V%2RrTEyb19W8kC%QOHNUsh_vcf1aj3vp&chave2=bi7YHKotZXWAGXCKi4FDLW
 ASSINADO DIGITALMENTE POR: 04329760436-DEGerson CLECIO PESSOA MELO|04668422444-VANDISON ANTONIO VICENTE PORTELA

VANDISON ANTONIO VICENTE PORTELA 04668422444

CNPJ : 45.049.219/0001-13 NIRE: 26807108903 REGISTRADO NA JUCEPE EM: 27/01/2022.

Diário Geral de 01/07/2022 a 31/12/2022

Diária: 2 Folha:



Débito	Crédito	Documento	Histórico	Val
			Total de Débitos Transportado:	33.651,26
			Total de Créditos Transportado:	33.651,26
*****	22/09/2022	*****		
*****	23/09/2022	*****		
4	84		Receita de Serviços Prestados. 109/109 -FUNDO MUNICIPAL DE SAÚDE	263,52
4	84		Receita de Serviços Prestados. 108/108 -FUNDO MUNICIPAL DE SAUDE DE JOAQUIM NA	952,44
*****	27/09/2022	*****		
4	84		Receita de Serviços Prestados. 110/111 -PREFEITURA MUNICIPAL DE PAULISTA	411,34
4	84		Receita de Serviços Prestados. 110/110 -FUNDO MUNICIPAL DE SAUDE DE GRAVATA	752,44
*****	28/09/2022	*****		
4	84		Receita de Serviços Prestados. 114/114 -FUNDO MUNICIPAL DE SAUDE DE GRAVATA	752,44
4	84		Receita de Serviços Prestados. 113/113 -FUNDO MUNICIPAL DE SAUDE DE GRAVATA	752,44
4	84		Receita de Serviços Prestados. 112/112 -FUNDO MUNICIPAL DE ASSISTENCIA SOCIAL	263,52
***	30/09/2022	*****		
118	4		Despesa com energia	205,00
119	4		Despesa com agua	29,28
126	4		Despesa com Software/Plataformas	1.850,00
200	4		Despesas com Sistemas	4.903,92
*****	03/10/2022	*****		
4	84		Receita de Serviços Prestados. 115/115 -FUNDO MUNICIPAL DE SAUDE DE GRAVATA	799,20
*****	07/10/2022	*****		
4	84		Receita de Serviços Prestados. 117/117 -PREFEITURA MUNICIPAL DE PAULISTA	449,28
*****	10/10/2022	*****		
4	84		Receita de Serviços Prestados. 119/119 -FUNDO MUNICIPAL DE SAUDE DE GRAVATA	394,60
4	84		Receita de Serviços Prestados. 118/118 -PREFEITURA MUNICIPAL DE PAULISTA	411,34
*****	11/10/2022	*****		
4	84		Receita de Serviços Prestados. 121/121 -EDITORA JORNAL DO COMMERCIO LTDA	1.530,00
	84		Receita de Serviços Prestados. 120/120 -FUNDO MUNICIPAL DE SAÚDE	263,52
*****	12/10/2022	*****		
4	84		Receita de Serviços Prestados. 123/123 -PREFEITURA MUNICIPAL DE ALVORADA-TO	307,44
4	84		Receita de Serviços Prestados. 122/122 -FUNDO MUNICIPAL DE SAUDE DE GRAVATA	594,60
*****	14/10/2022	*****		
4	84		Receita de Serviços Prestados. 125/125 -FUNDO MUNICIPAL DE SAÚDE DE BARREIROS	433,52
4	84		Receita de Serviços Prestados. 124/124 -FUNDO MUNICIPAL DE SAÚDE DE BARREIROS	433,52
*****	17/10/2022	*****		
4	84		Receita de Serviços Prestados. 126/126 -PREFEITURA MUNICIPAL DE PALMEIRINA	383,52
*****	19/10/2022	*****		
4	84		Receita de Serviços Prestados. 129/129 -FUNDO MUNICIPAL DE EDUCACAO DE JOAQUIM NA	652,44
4	84		Receita de Serviços Prestados. 132/132 -PREFEITURA MUNICIPAL DE MONTE ALEGRE	233,64
4	84		Receita de Serviços Prestados. 131/131 -PREFEITURA MUNICIPAL DE MONTE ALEGRE	272,58
4	84		Receita de Serviços Prestados. 130/130 -PREFEITURA MUNICIPAL DE MONTE ALEGRE	350,46
4	84		Receita de Serviços Prestados. 129/129 -PREFEITURA MUNICIPAL DE ALVORADA-TO	263,52
			Total de Débitos a Transportar:	52.760,80
			Total de Créditos a Transportar:	52.760,80



http://assinador.pscs.com.br/assinadorweb/autenticacao?chave1=V?2RYTEyb19W8KcQOHNDH_vcFlajRvp&chave2=b1vYHKotZxwAGXck1AFdlw
 ASSINADO DIGITALMENTE POR: 04329760436-DGERSON CLECIO PESSOA MELLO|04668422444-VANDISON ANTONIO VICENTE PORTELA

VANDISON ANTONIO VICENTE PORTELA 04668422444

CNPJ : 45.049.219/0001-13 NIRE: 26807108903 REGISTRADO NA JUCEPE EM: 27/01/2022.

Diário Geral de 01/07/2022 a 31/12/2022

Diário: 2

Folha:



Débito	Crédito	Documento	Histórico	Val
			Total de Débitos Transportado:	52.760,80
			Total de Créditos Transportado:	52.760,80
*****	19/10/2022	*****		
4	84		Receita de Serviços Prestados. 128/128 -PREFEITURA MUNICIPAL DE ALVORADA-TO	263,52
4	84		Receita de Serviços Prestados. 127/127 -PREFEITURA MUNICIPAL DE ALVORADA-TO	307,44
*****	20/10/2022	*****		
121	4		DESPESA COM DAS - MEI	65,60
*****	24/10/2022	*****		
4	84		Receita de Serviços Prestados. 134/134 -FUNDO MUNICIPAL DE SAUDE DE JOAQUIM NA	852,44
*****	31/10/2022	*****		
4	84		Receita de Serviços Prestados. 135/135 -PREFEITURA MUNICIPAL CHÃ DE ALEGRIA	309,00
118	4		Despesa com energia	205,00
119	4		Despesa com agua	29,28
126	4		Despesa com Software/Plataformas	750,00
0	4		Despesas com Sistemas	4.281,20
*****	01/11/2022	*****		
4	84		Receita de Serviços Prestados. 136/136 -PREFEITURA MUNICIPAL DE MANGA	258,00
*****	04/11/2022	*****		
4	84		Receita de Serviços Prestados. 137/137 -PREFEITURA MUNICIPAL DE JOAQUIM NABUC	852,44
*****	08/11/2022	*****		
4	84		Receita de Serviços Prestados. 138/138 - EDITORA JORNAL DO COMMERCIO LTDA	1.400,00
*****	09/11/2022	*****		
4	84		Receita de Serviços Prestados. 145/145 -PREFEITURA MUNICIPAL DE MANGA	215,00
4	84		Receita de Serviços Prestados. 144/144 -PREFEITURA MUNICIPAL DE MANGA	215,00
4	84		Receita de Serviços Prestados. 143/143 -PREFEITURA MUNICIPAL DE MANGA	215,00
4	84		Receita de Serviços Prestados. 142/142 -PREFEITURA MUNICIPAL DE MANGA	408,50
4	84		Receita de Serviços Prestados. 141/141 -FUNDO MUNICIPAL DE EDUCAÇÃO	433,52
4	84		Receita de Serviços Prestados. 140/140 -PREFEITURA MUNICIPAL DE BARREIROS	394,60
4	84		Receita de Serviços Prestados. 139/139 -PREFEITURA MUNICIPAL DE BARREIROS	472,44
*****	10/11/2022	*****		
4	84		Receita de Serviços Prestados. 146/146 -MUNICIPIO DE FERRAZ DE VASCONCELOS	328,30
*****	17/11/2022	*****		
4	84		Receita de Serviços Prestados. 149/149 -PREFEITURA MUNICIPAL DE BARREIROS	433,52
4	84		Receita de Serviços Prestados. 148/148 -PREFEITURA MUNICIPAL DE BARREIROS	433,52
4	84		Receita de Serviços Prestados. 147/147 -FUNDO MUNICIPAL DE EDUCAÇÃO	433,52
*****	18/11/2022	*****		
4	84		Receita de Serviços Prestados. 150/150 -PREFEITURA MUNICIPAL CHÃ DE ALEGRIA	332,44
*****	21/11/2022	*****		
4	84		Receita de Serviços Prestados. 152/152 -PREFEITURA MUNICIPAL DE MANGA	258,00
4	84		Receita de Serviços Prestados. 152/152 -PREFEITURA MUNICIPAL DE ALVORADA-TO	263,52
4	84		Receita de Serviços Prestados. 151/151 -PREFEITURA MUNICIPAL DE ALVORADA-TO	263,52
121	4		DESPESA COM DAS - MEI	65,60
			Total de Débitos a Transportar:	67.500,72
			Total de Créditos a Transportar:	67.500,72



http://assinador.pscs.com.br/assinadorweb/autenticacao?chave1=V?2RYTEyb19W8KC?QHNU5H_vcflajrvp&chave2=blvYHkoLzXwAGXck14FDIw
 ASSINADO DIGITALMENTE POR: 04329760436-DGERSON CLAUDIO PESSOA MEI,0104668422444-VANDISON ANTONIO VICENTE PORTELA

VANDISON ANTONIO VICENTE PORTELA 04668422444

CNPJ: 45.049.219/0001-13 NIRE: 26807108903 REGISTRADO NA JUCEPE EM: 27/01/2022.

Diário Geral de 01/07/2022 a 31/12/2022

Diário: 2 Folha:



Débito	Crédito	Documento	Histórico	Val	
				Total de Débitos Transportado:	67.500,72
				Total de Créditos Transportado:	67.500,72
*****	22/11/2022	*****			
4	84		Receita de Serviços Prestados. 160/160 -PREFEITURA MUNICIPAL DE ALVORADA-TO	263,52	
4	84		Receita de Serviços Prestados. 159/159 -FUNDO MUNICIPAL DE SAUDE DE JOAQUIM NA	852,44	
4	84		Receita de Serviços Prestados. 158/158 -PREFEITURA MUNICIPAL DE JOAQUIM NABUC	852,44	
4	84		Receita de Serviços Prestados. 157/157 -PREFEITURA MUNICIPAL CHÃ DE ALEGRIA	332,44	
4	84		Receita de Serviços Prestados. 156/156 -PREFEITURA MUNICIPAL DE MONTE ALEGRE	389,40	
4	84		Receita de Serviços Prestados. 155/155 -FUNDO MUNICIPAL DE SAUDE	472,44	
4	84		Receita de Serviços Prestados. 154/154 -MUNICIPIO DE FERRAZ DE VASCONCELOS	328,30	
*****	23/11/2022	*****			
4	84		Receita de Serviços Prestados. 163/163 -PREFEITURA MUNICIPAL DE ALVORADA-TO	263,52	
4	84		Receita de Serviços Prestados. 162/162 -PREFEITURA MUNICIPAL DE COTRIGUAÇU	392,00	
4	84		Receita de Serviços Prestados. 161/161 -PREFEITURA MUNICIPAL DE COTRIGUAÇU	392,00	
*****	24/11/2022	*****			
	84		Receita de Serviços Prestados. 164/164 -PREFEITURA MUNICIPAL DE COTRIGUAÇU	392,00	
*****	25/11/2022	*****			
4	84		Receita de Serviços Prestados. 165/165 -PREFEITURA MUNICIPAL DE MANGA	344,00	
*****	29/11/2022	*****			
4	84		Receita de Serviços Prestados. 166/166 -FUNDO MUNICIPAL DE EDUCACAO DE JOAQUI	852,44	
*****	30/11/2022	*****			
118	4		Despesa com energia	220,00	
119	4		Despesa com agua	29,28	
126	4		Despesa com Software/Plataformas	1.900,00	
200	4		Despesa com Publicidade.	1.500,00	
200	4		Despesa com Software/Plataformas	7.706,16	
*****	01/12/2022	*****			
4	84		Receita de Serviços Prestados. 168/168 -CÂMARA MUNICIPAL DE SALVADOR	2.750,00	
4	84		Receita de Serviços Prestados. 167/167 -FUNDO MUNICIPAL DE EDUCAÇÃO	433,52	
**	02/12/2022	*****			
4	84		Receita de Serviços Prestados. 175/175 -PREFEITURA MUNICIPAL DE COTRIGUAÇU	392,00	
4	84		Receita de Serviços Prestados. 174/174 -PREFEITURA MUNICIPAL DE COTRIGUAÇU	450,80	
4	84		Receita de Serviços Prestados. 173/173 -PREFEITURA MUNICIPAL DE BARREIROS	433,52	
4	84		Receita de Serviços Prestados. 171/171 -FUNDO MUNICIPAL DE EDUCAÇÃO	433,52	
4	84		Receita de Serviços Prestados. 170/170 -PREFEITURA MUNICIPAL DE COTRIGUAÇU	392,00	
4	84		Receita de Serviços Prestados. 169/169 -PREFEITURA MUNICIPAL DE COTRIGUAÇU	392,00	
*****	05/12/2022	*****			
4	84		Receita de Serviços Prestados. 177/177 -FUNDO MUNICIPAL DE SAÚDE	219,60	
4	84		Receita de Serviços Prestados. 176/176 -PREFEITURA MUNICIPAL DE COTRIGUAÇU	509,60	
*****	06/12/2022	*****			
4	84		Receita de Serviços Prestados. 181/181 -EDITORA JORNAL DO COMMERCIO LTDA	4.520,00	
4	84		Receita de Serviços Prestados. 179/179 -PREFEITURA MUNICIPAL DE COTRIGUAÇU	392,00	
4	84		Receita de Serviços Prestados. 178/178 -PREFEITURA MUNICIPAL DE BARREIROS	433,52	
*****	07/12/2022	*****			
4	84		Receita de Serviços Prestados. 184/184 -PREFEITURA MUNICIPAL DE MONTE ALEGRE	350,46	
				Total de Débitos a Transportar:	97.085,64
				Total de Créditos a Transportar:	97.085,64

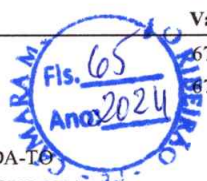

http://assinador.pscs.com.br/assinadorweb/autenticacao?chave1=V?2RYTEyb19w8Kc3QHNDsh_vcf1aj3vP&chave2=b1-yHKotZxwAGXcK14Fdlw
 ASSINADO DIGITALMENTE POR: 04329760436-DGERSON CLECIO PESSOA ME10104668422444-VANDISON ANTONIO VICENTE PORTELA

VANDISON ANTONIO VICENTE PORTELA 04668422444

CNPJ: 45.049.219/0001-13 NIRE: 26807108903 REGISTRADO NA JUCEPE EM: 27/01/2022.

Diário Geral de 01/07/2022 a 31/12/2022

Diário: 2 Folha:



Débito	Crédito	Documento	Histórico	Val
			Total de Débitos Transportado:	97.085,64
			Total de Créditos Transportado:	97.085,64
*****	07/12/2022	*****		
4	84		Receita de Serviços Prestados. 183/183 -PREFEITURA MUNICIPAL DE BARREIROS	433,52
4	84		Receita de Serviços Prestados. 182/182 -PREFEITURA MUNICIPAL DE MANGA	903,00
*****	08/12/2022	*****		
4	84		Receita de Serviços Prestados. 187/187 -FUNDO MUNICIPAL DE SAUDE DE JOAQUIM NA	852,44
4	84		Receita de Serviços Prestados. 186/186 -PREFEITURA MUNICIPAL DE COTRIGUAÇU	784,00
4	84		Receita de Serviços Prestados. 185/185 -PREFEITURA MUNICIPAL DE COTRIGUAÇU	392,00
*****	09/12/2022	*****		
4	84		Receita de Serviços Prestados. 188/188 -PREFEITURA MUNICIPAL DE MONTE ALEGRE	350,46
*****	13/12/2022	*****		
4	84		Receita de Serviços Prestados. 192/192 -PREFEITURA MUNICIPAL DE MONTE ALEGRE	272,58
4	84		Receita de Serviços Prestados. 191/191 -PREFEITURA MUNICIPAL DE MONTE ALEGRE	272,58
4	84		Receita de Serviços Prestados. 190/190 -FUNDO MUNICIPAL DE EDUCACAO DE JOAQUI	852,44
4	84		Receita de Serviços Prestados. 189/189 -PREFEITURA MUNICIPAL DE JOAQUIM NABUC	952,44
*****	15/12/2022	*****		
4	84		Receita de Serviços Prestados. 195/195 -PREFEITURA MUNICIPAL DE MANGA	258,00
4	84		Receita de Serviços Prestados. 194/194 -PREFEITURA MUNICIPAL DE ALVORADA-TO	219,60
4	84		Receita de Serviços Prestados. 193/193 -PREFEITURA MUNICIPAL DE COTRIGUAÇU	392,00
*****	16/12/2022	*****		
4	84		Receita de Serviços Prestados. 196/196 -FUNDO MUNICIPAL DE SAÚDE	790,56
*****	19/12/2022	*****		
4	84		Receita de Serviços Prestados. 200/200 -PREFEITURA MUNICIPAL DE MONTE ALEGRE	311,52
4	84		Receita de Serviços Prestados. 199/199 -PREFEITURA MUNICIPAL DE JOAQUIM NABUC	852,44
4	84		Receita de Serviços Prestados. 198/198 -PREFEITURA MUNICIPAL DE COTRIGUAÇU	784,00
4	84		Receita de Serviços Prestados. 197/197 -FUNDO MUNICIPAL DE SAÚDE	1.054,08
*****	20/12/2022	*****		
4	84		Receita de Serviços Prestados. 209/209 -PREFEITURA MUNICIPAL DE MONTE ALEGRE	311,52
4	84		Receita de Serviços Prestados. 208/208 -PREFEITURA MUNICIPAL DE MONTE ALEGRE	272,58
4	84		Receita de Serviços Prestados. 207/207 -PREFEITURA MUNICIPAL DE MONTE ALEGRE	272,58
4	84		Receita de Serviços Prestados. 206/206 -MUNICIPIO DE FERRAZ DE VASCONCELOS	375,20
4	84		Receita de Serviços Prestados. 205/205 -FUNDO MUNICIPAL DE SAÚDE	263,52
4	84		Receita de Serviços Prestados. 204/204 -FUNDO MUNICIPAL DE SAÚDE	263,52
4	84		Receita de Serviços Prestados. 201/201 -FUNDO MUNICIPAL DE SAUDE	472,44
121	4		DESPESA COM DAS - MEI	65,60
*****	21/12/2022	*****		
4	84		Receita de Serviços Prestados. 212/212 -FUNDO MUNICIPAL DE EDUCACAO DE JOAQUI	952,44
4	84		Receita de Serviços Prestados. 211/211 -PREFEITURA MUNICIPAL DE BARREIROS	433,52
*****	22/12/2022	*****		
4	84		Receita de Serviços Prestados. 218/218 -CÂMARA MUNICIPAL DE SALVADOR	1.100,00
4	84		Receita de Serviços Prestados. 217/217 -PREFEITURA MUNICIPAL DE COTRIGUAÇU	392,00
4	84		Receita de Serviços Prestados. 216/216 -PREFEITURA MUNICIPAL DE MANGA	258,00
4	84		Receita de Serviços Prestados. 215/215 -PREFEITURA MUNICIPAL DE GRAVATA	220,00
4	84		Receita de Serviços Prestados. 214/214 -PREFEITURA MUNICIPAL DE GRAVATA	220,00
4	84		Receita de Serviços Prestados. 213/213 -PREFEITURA MUNICIPAL DE GRAVATA	330,00
			Total de Débitos a Transportar:	114.016,22
			Total de Créditos a Transportar:	114.016,22



http://assinador.pscs.com.br/assinadorweb/autenticacao?chave1=V?2RYTEyb19w8KcQjQhNdsH_vcf1aj3vP&chave2=b1+yHkoTzXwAGXcK14Fdlw
 ASSINADO DIGITALMENTE POR: 04329760436-DGERSON CLECIO PESSOA MEI|010466842244-VANDISON ANTONIO VICENTE PORTELA

VANDISON ANTONIO VICENTE PORTELA 04668422444

CNPJ : 45.049.219/0001-13 NIRE: 26807108903 REGISTRADO NA JUCEPE EM: 27/01/2022.

Diário Geral de 01/07/2022 a 31/12/2022

Diário: 2 Folha:



Débito	Crédito	Documento	Histórico	Val
			Total de Débitos Transportado:	114.016,22
			Total de Créditos Transportado:	114.016,22
*****	22/12/2022	*****		
*****	23/12/2022	*****		
4	84		Receita de Serviços Prestados. 221/221 -PREFEITURA MUNICIPAL DE GRAVATA	220,00
4	84		Receita de Serviços Prestados. 220/220 -PREFEITURA MUNICIPAL DE BARREIROS	433,52
4	84		Receita de Serviços Prestados. 219/219 -PREFEITURA MUNICIPAL DE MANGA	215,00
*****	26/12/2022	*****		
4	84		Receita de Serviços Prestados. 222/222 -PREFEITURA MUNICIPAL DE COTRIGUAÇU	392,00
*****	27/12/2022	*****		
4	84		Receita de Serviços Prestados. 228/228 -PREFEITURA MUNICIPAL DE MANGA	258,00
4	84		Receita de Serviços Prestados. 227/227 -PREFEITURA MUNICIPAL DE PAULISTA	399,36
4	84		Receita de Serviços Prestados. 226/226 -PREFEITURA MUNICIPAL DE GRAVATA	330,00
4	84		Receita de Serviços Prestados. 225/225 -PREFEITURA MUNICIPAL DE GRAVATA	660,00
4	84		Receita de Serviços Prestados. 224/224 -PREFEITURA MUNICIPAL DE ALVORADA-TO	263,52
4	84		Receita de Serviços Prestados. 223/223 -FUNDO MUNICIPAL DE SAÚDE	790,56
*****	28/12/2022	*****		
4	84		Receita de Serviços Prestados. 229/229 -SECRETARIA DE EDUCACAO	550,28
*****	29/12/2022	*****		
4	84		Receita de Serviços Prestados. 232/232 -PREFEITURA MUNICIPAL DE MANGA	774,00
4	84		Receita de Serviços Prestados. 231/231 -FUNDO MUNICIPAL DE EDUCACAO DE JOAQUI	952,44
4	84		Receita de Serviços Prestados. 230/230 -SECRETARIA DE EDUCACAO	472,44
118	4		Despesa com energia	249,00
119	4		Despesa com agua	29,28
126	207		Despesa com Software/Plataformas	3.108,01
200	207		Despesa com Publicidade	600,00
200	207		Despesas com Sistemas	15.801,52
*****	31/12/2022	*****		
84	186		Encerramento do Exercício	87.716,07
86	77		Encerramento do Exercício	34.916,99
86	200		Encerramento do Exercício	40.047,00
186	126		Encerramento do Exercício	10.909,80
186	121		Encerramento do Exercício	393,60
186	119		Encerramento do Exercício	175,68
186	118		Encerramento do Exercício	1.273,00
			Total de Débitos:	315.947,29
			Total de Créditos:	315.947,29

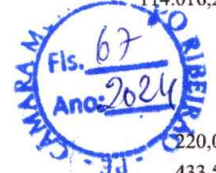

http://assinador.pscs.com.br/assinadorweb/autenticacao?chave1=V2R2RYTEybl19w8kCQ0HNUSH_vof11aj3vP&chave2=bl7YHKotZXWAGXCK14Fdlw
ASSINADO DIGITALMENTE POR: 04329760436-DGERSON CLECIO PESSOA MELO|04668422444-VANDISON ANTONIO VICENTE PORTELA

Sob as penas da lei, declaramos que as informações aqui contidas são verdadeiras e nos responsabilizamos por todas elas de acordo com a documentação que nos foi apresentada.

Palmares, 31 de dezembro de 2022.

VANDISON ANTONIO VICENTE PORTELA 04668422444
VANDISON ANTONIO VICENTE PORTELA
EMPRESÁRIO
RG: 6.692.626 - SDS PE CPF: 046.684.224-44

DGERSON CLECIO PESSOA MELO
CONTADOR - CRC: 020092/O-0 / PE
CPF: 043.297.604-36
RG: 5.804.803 SDS-PE

VANDISON ANTONIO VICENTE PORTELA 04668422444

CNPJ: 45.049.219/0001-13 NIRE: 26807108903 REGISTRADO NA JUCEPE EM: 27/01/2022.
Balço Patrimonial de 01/07/2022 até 31/12/2022

Diário: 2 Folha:



Descrição	Classificação	Exercício A
ATIVO (1)		
ATIVO CIRCULANTE (2)		
Caixa e Equivalentes de Caixa (3)		
CAIXA (4)	1.1.1.001	85.732,75D
=Caixa e Equivalentes de Caixa		*****85.732,75D
=Total - ATIVO CIRCULANTE		*****85.732,75D
=Total - ATIVO		*****85.732,75D



http://assinador.pscs.com.br/assinadorweb/autentiacao?chave1=7P2RYTEYb19W8KcQqHNUsh_vcf1&irvp&chave2=b1VYHKotZxWAGXck14Fdlw
ASSINADO DIGITALMENTE POR: 04329760436-DGERSON CLAUDIO PESSOA MELLO|04668422444-VANDISON ANTONIO VICENTE PORTELA

Sob as penas da lei, declaramos que as informações aqui contidas são verdadeiras e nos responsabilizamos por todas elas de acordo com a documentação que nos foi apresentada.

VANDISON ANTONIO VICENTE PORTELA 04668422444

VANDISON ANTONIO VICENTE PORTELA
EMPRESÁRIO

RG: 6.692.626 - SDS PE CPF: 046.684.224-44

DGERSON CLAUDIO PESSOA MELLO

CONTADOR - CRC: 020092/O-0 PE
CPF: 043.297.604-36

RG: 5.804.803 - SDS PE



Descrição	Classificação	Exercício A
PASSIVO E PATRIMÔNIO LÍQUIDO (37)		
PASSIVO CIRCULANTE (38)		
Contas a Pagar (56)		
Contas a Pagar (207)	2.1.5.006	19.509,53C
=Contas a Pagar		*****19.509,53C
=Total - PASSIVO CIRCULANTE		*****19.509,53C
PATRIMÔNIO LÍQUIDO (69)		
Capital Social (70)		
Capital Subscrito (71)	2.3.1.001	15.000,00C
=Capital Social		*****15.000,00C
Lucros/Prejuízos Acumulados (76)		
Lucros Acumulados (77)	2.3.3.001	51.223,22C
=Lucros/Prejuízos Acumulados		*****51.223,22C
=Total - PATRIMÔNIO LÍQUIDO		*****66.223,22C
=Total - PASSIVO E PATRIMÔNIO LÍQUIDO		*****85.732,75C



http://assinador.pscs.com.br/assinadorweb/autenti?acao?chave1=7P2RYTEyb19W8KcQqHNUsh_vcf1&irvp&chave2=blvYHKotzXWAGXck14Fdlw
 ASSINADO DIGITALMENTE POR: 04329760436-DGERSON CLAUDIO PESSOA MELLO104668422444-VANDISON ANTONIO VICENTE PORTELA

Sob as penas da lei, declaramos que as informações aqui contidas são verdadeiras e nos responsabilizamos por todas elas de acordo com a documentação que nos foi apresentada.

VANDISON ANTONIO VICENTE PORTELA 04668422444

VANDISON ANTONIO VICENTE PORTELA
 EMPRESÁRIO

RG: 6.692.626 - SDS PE CPF: 046.684.224-44

DGERSON CLAUDIO PESSOA MELLO

CONTADOR - CRC: 020092/O-0 PE

CPF: 043.297.604-36

RG: 5.804.803 - SDS PE

VANDISON ANTONIO VICENTE PORTELA 04668422444

CNPJ : 45.049.219/0001-13 NIRE: 26807108903 REGISTRADO NA JUCEPE EM: 27/01/2022.

Balanco Patrimonial em 31/12/2022

Diário: 2

Folha:



IMPORTA O PRESENTE BALANÇO PATRIMONIAL SOMANDO NO ATIVO E NO PASSIVO 85.732,75 (OITENTA E CINCO MIL, SETECENTOS E TRINTA E DOIS REAIS E SETENTA E CINCO CENTAVOS) DE ACORDO COM A DOCUMENTAÇÃO QUE NOS FOI APRESENTADA.

Palmares, 31 de dezembro de 2022.

VANDISON ANTONIO VICENTE PORTELA 04668422444

VANDISON ANTONIO VICENTE PORTELA
EMPRESÁRIO

RG: 6.692.626 - SDS PE CPF: 046.684.224-44

DGERSON CLECIO PESSOA MELO
CONTADOR - CRC: 020002/O-0/PE

CPF: 043.297.604-36

RG: 5.804.803 SDS-PE

http://assinador.pscs.com.br/assinadorweb/autenticacao?chave1=V?2RYTEyb19W8KcQOHUsh_vci1aj3vp&chave2=bi7YHKotzXWAGXck14Fdlw
ASSINADO DIGITALMENTE POR: 04329760436-DGERSON CLECIO PESSOA MELO|0104668422444-VANDISON ANTONIO VICENTE PORTELA

VANDISON ANTONIO VICENTE PORTELA 04668422444

CNPJ: 45.049.219/0001-13 NIRE: 26807108903 REGISTRADO NA JUCEPE EM: 27/01/2022.

Balanco de Resultado Econômico Analítica de 01/07/2022 até 31/12/2022

Diário: 2 Folha:

Exercício At



Descrição	Classificação	Conta	
RECEITAS, CUSTOS E DESPESAS			
RECEITAS			
Receita de Venda			
Venda de Serviços	3.1.1.005	04	87.716,07C
=Receita de Venda			*****87.716,07C
=T o t a l - RECEITAS			*****87.716,07C
CUSTOS E DESPESAS			
Despesas Operacionais			
Desp. Energia	3.2.2.005	118	1.273,00D
Desp. Água	3.2.2.006	119	175,68D
Desp. Simples Nacional	3.2.2.008	121	393,60D
Desp. Diversas	3.2.2.013	126	10.909,80D
Despesas operacionais	3.2.2.021	200	40.047,00D
=Despesas Operacionais			*****52.799,08D
=T o t a l - CUSTOS E DESPESAS			*****52.799,08D
=T o t a l - RECEITAS, CUSTOS E DESPESAS			*****34.916,99C

RESULTADO DO EXERCÍCIO

RECEITAS-----> 34.916,99C
DESPESAS + RESULTADO-----> 0,00D
LUCRO LÍQUIDO DO EXERCÍCIO: *****34.916,99

Sob as penas da lei, declaramos que as informações aqui contidas são verdadeiras e nos responsabilizamos por todas elas de acordo com a documentação que nos foi apresentada.

Palmares, 31 de dezembro de 2022.

VANDISON ANTONIO VICENTE PORTELA 04668422444

VANDISON ANTONIO VICENTE PORTELA

EMPRESÁRIO

RG: 6.692.626 - SDS PE CPF: 046.684.224-44

DGERSON CLECIO PESSOA MELO

CONTADOR - CRC: 020092/O-0 / PE

CPF: 043.297.604-36

RG: 5.804.803 SDS-PE

http://assinador.pscs.com.br/assinadorweb/autenticacao?chave1=7P2RYTEyb19W8cCqQHNDSh_vcFlaIRVp&chave2=h1vYHKotZXwAGXcK14FDLW
ASSINADO DIGITALMENTE POR: 04329760436-DGERSON CLECIO PESSOA MELO|04668422444-VANDISON ANTONIO VICENTE PORTELA





IMPORTA A PRESENTE DEMONSTRAÇÃO DE RESULTADO COM LUCRO DE 34.916,99 (TRINTA E QUATRO MIL NOVECENTOS E DEZESSEIS REAIS E NOVENTA E NOVE CENTAVOS) DE ACORDO COM A DOCUMENTAÇÃO QUE NOS FOI APRESENTADA.

PALMARES, 31 DE DEZEMBRO DE 2022.

VANDISON ANTONIO VICENTE PORTELA 04668422444

VANDISON ANTONIO VICENTE PORTELA
EMPRESÁRIO

RG: 6.692.626 - SDS PE CPF: 046.684.224-44

DGERSON CLECIO PESSOA MELO

CONTADOR - CRC: 020092/O-0 / PE

CPF: 043.297.604-36

RG: 5.804.803 SDS-PE



Rentabilidade do Investimento Total

Resultado Antes das Provisões	34.916,99	
Ativo	85.732,75	= 0,41

Quanto maior, melhor. O resultado é de 41% do investimento total.

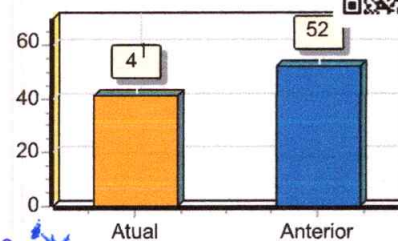

Rentabilidade do Capital Próprio

Resultado Antes das Provisões	34.916,99	
Patrimônio Líquido	66.223,22	= 0,53

Quanto maior, melhor. O resultado é de 53% do capital próprio.

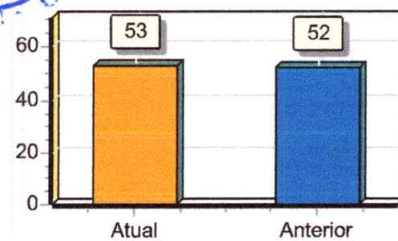

Rentabilidade do Ativo ROA

Lucro/Prejuízo	34.916,99	
Ativo	85.732,75	= 0,41

Quanto maior, melhor. A empresa obtém R\$41,00 de lucro para cada R\$100,00 de investimento total.

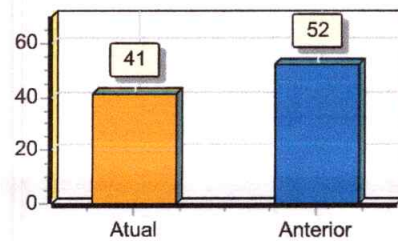

Rentabilidade do Patrimônio Líquido ROE

Lucro/Prejuízo	34.916,99	
Patrimônio Líquido	66.223,22	= 0,53

Quanto maior, melhor. A empresa obtém R\$53,00 de lucro para cada R\$100,00 de capital próprio investido, em média.

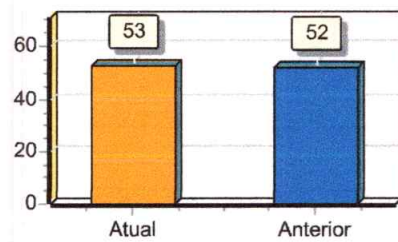

Endividamento Total

Passivo Circulante + Passivo não Circulante (Obrigações a LP)	19.509,53	
Ativo	85.732,75	= 0,23

Quanto menor, melhor. O capital de terceiros representa 23% do ativo total.

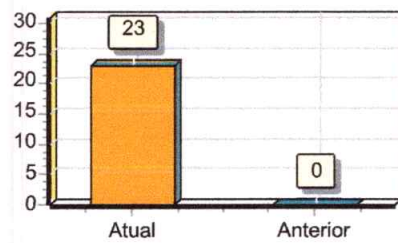

http://assinador.pscs.com.br/assinadorweb/autenticacao?chave1=VP2RYTEyb19w8KcQqHNUsh_vcf1a1rVp&chave2=biVYHKotzXwAGXck14FdIw
ASSINADO DIGITALMENTE POR: 04329760436-DGERSON CLECIO PESSOA MELO104668422444-VANDISON ANTONIO VICENTE PORTELA



http://assinador.pscs.com.br/assinadorweb/autenticacao?chave1=VP2RYTEyb19W8KcQOHNUsh vcf1a1RVP&chave2=b1vYHRKotZxwAGXck14Fdlw
 ASSINADO DIGITALMENTE POR: 04329760436-DGERSON CLECIO PESSOA MELO | 04668422444-VANDISON ANTONIO VICENTE PORTELA

Grau de Endividamento

Passivo Circulante + Passivo não Circulante (Obrigações a LP)	19.509,53	
Patrimônio Líquido	66.223,22	= 0,29

Quanto menor, melhor. O capital de terceiros equivale a 29% do capital próprio.

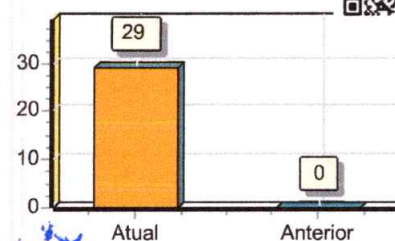

Composição de Endividamento

Passivo Circulante	19.509,53	
Passivo Circulante + Passivo não Circulante (Obrigações a LP)	19.509,53	= 1,00

Quanto menor, melhor. As obrigações a curto prazo representam 100% das obrigações totais.

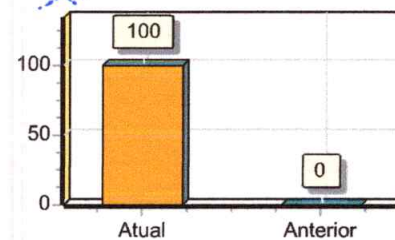

Capital de Giro Terceiros

Patrimônio Líquido + Resultado de Exercícios Futuros	66.223,22	
Ativo	85.732,75	= 0,77

Quanto menor, melhor. O Capital de Terceiros representa 77 % do Ativo Total.

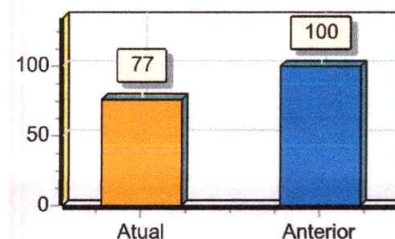

Capital de Giro Próprio

Patrimônio Líquido	66.223,22	
Ativo Circulante	85.732,75	= 0,77

Quanto maior, melhor. O Capital Próprio representa 77 % do ativo Circulante.

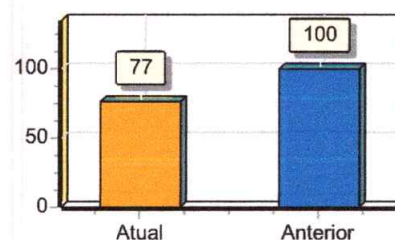

Solvência Geral

Ativo	85.732,75	
Passivo Circulante + Passivo não Circulante (Obrigações a LP)	19.509,53	= 4,39

Quanto maior, melhor. O investimento total equivale a 439 % do capital de terceiros.

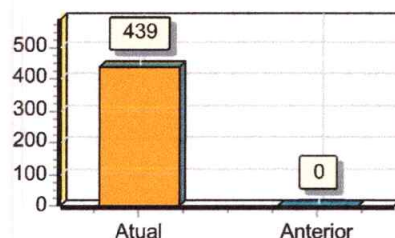

Fls. 74
 Ano: 2024
 CAMARA DE REGISTRO



Participação de Terceiros

Passivo Circulante + Passivo não Circulante (Obrigações a LP)	19.509,53	
Ativo	85.732,75	= 0,23

Quanto menor, melhor. O capital de terceiros representa 23 % do investimento total.

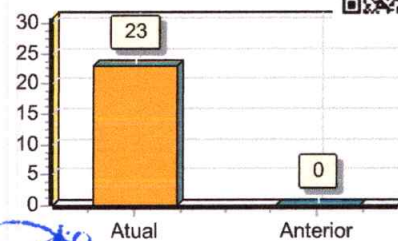

Margem Líquida

Lucro/Prejuízo do Exercício (x 100)	3.491.699,00	
Vendas Líquidas	87.716,07	= 39,81

Quanto maior, melhor. A empresa obtém R\$39,81 de lucro para cada R\$100,00 vendidos

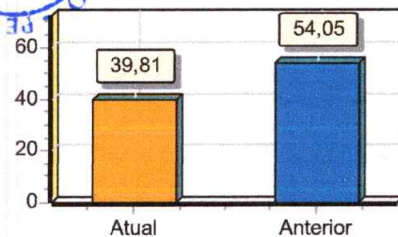

Liquidez Geral

Ativo Circulante + Ativo Realizável a LP	85.732,75	
Passivo Circulante + Passivo Não-Circulante (Obrigações a LP)	19.509,53	= 4,39

Quanto maior, melhor. A empresa possui R\$4,39 de ativo Circulante e ativo realizável a longo prazo para cada R\$1,00 de dívida total.

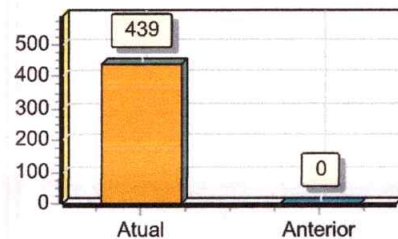

Liquidez Corrente

Ativo Circulante	85.732,75	
Passivo Circulante	19.509,53	= 4,39

Quanto maior, melhor. A empresa possui R\$4,39 de ativo circulante para cada R\$1,00 de dívida de curto prazo.

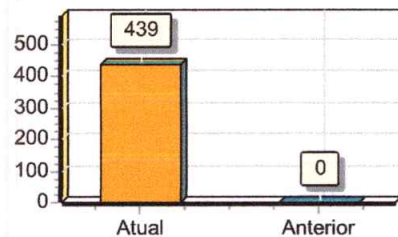

Liquidez Seca

Ativo Circulante - Estoques	85.732,75	
Passivo Circulante	19.509,53	= 4,39

Quanto maior, melhor. A empresa possui R\$4,39 de ativo circulante para cada R\$1,00 de dívida de curto prazo, sem comprometer os estoques.

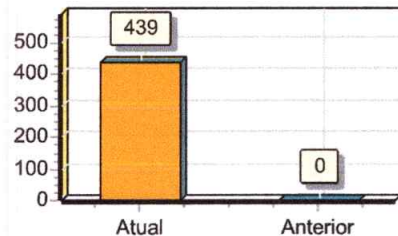

http://assinador.pscs.com.br/assinadorweb/autenticacao?chave1=VP2RYTEyb19W9KcQqOHNUH_vclflaiRvP&chave2=blvYHKotZxWAGXck1FFdlw
 ASSINADO DIGITALMENTE POR: 04329760436-DGERSON CLECIO PESSOA MELO|04668422444-VANDISON ANTONIO VICENTE PORTELA



Liquidez Imediata

Ativo Disponível	0,00	
Passivo Circulante	19.509,53	= 0,00

Quanto maior, melhor. A empresa possui R\$0,00 de disponibilidades para cada R\$1,00 de dívida de curto prazo.

Liquidez de Recursos Próprios

Ativo Circulante - Passivo Circulante	66.223,22	
Patrimônio Líquido	66.223,22	= 1,00

Quanto maior, melhor. A dependência de capitalização a curto prazo é de 100%

Capitalização

Patrimônio Líquido	66.223,22	
Ativo	85.732,75	= 0,77

Quanto maior, melhor. O capital próprio equivale a 77% do investimento total.

Giro do Ativo

Vendas Líquidas	87.716,07	
Ativo	85.732,75	= 1,02

Quanto maior, melhor. A empresa vendeu R\$1,02 para cada R\$1,00 de investimento total

Imobilização do Patrimônio Líquido

Ativo não Circulante (exceto Ativo Realizável a LP)	0,00	
Patrimônio Líquido	66.223,22	= 0,00

Quanto menor, melhor. A imobilização representa 0% do capital próprio.

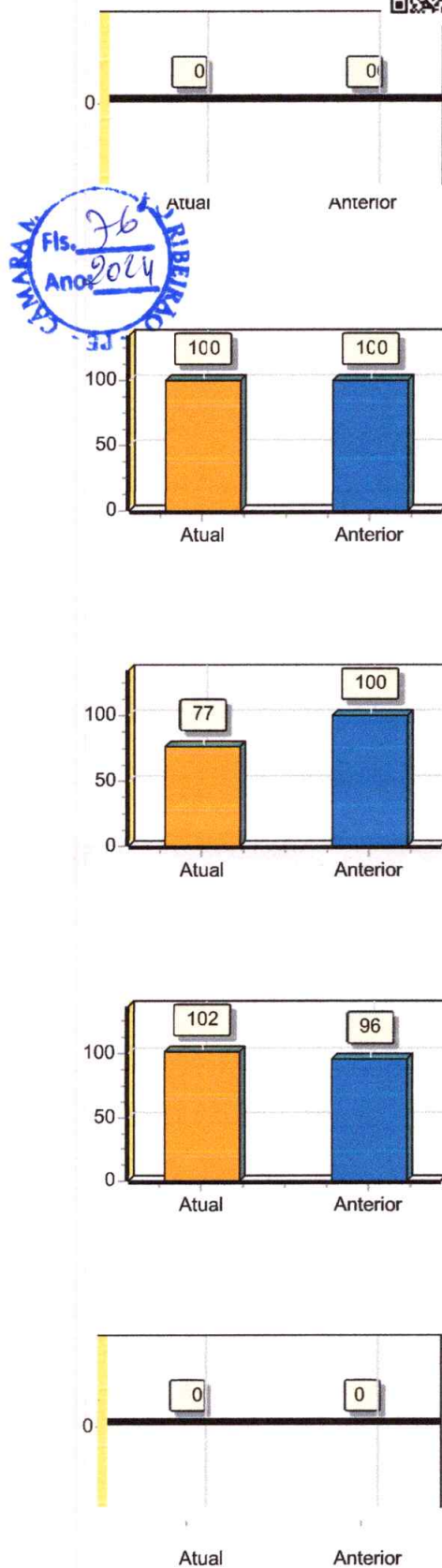



Imobilização dos Recursos Não Correntes

Ativo não Circulante (exceto Ativo Realizável a LP)	0,00	
<hr/>		= 0,00
Patrimônio Líquido + Passivo Não-Circulante (Obrigações a LP)	66.223,22	

Quanto menor, melhor. 0% dos recursos não correntes foram destinados à imobilização.

Imobilização do Investimento Total

Ativo não Circulante (exceto Ativo Realizável a LP)	0,00	
<hr/>		= 0,00
Ativo	85.732,75	

Quanto menor, melhor. A imobilização representa 0% do investimento total.

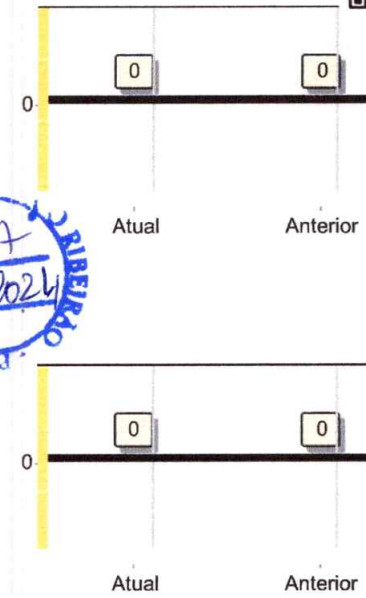

Sob as penas da lei, declaramos que as informações aqui contidas são verdadeiras e nos responsabilizamos por todas elas de acordo com a documentação que nos foi apresentada.

Palmares, 31 de dezembro de 2022.

VANDISON ANTONIO VICENTE PORTELA 04668422444

VANDISON ANTONIO VICENTE PORTELA
EMPRESÁRIO

RG: 6.692.626 - SDS PE CPF: 046.684.224-44

DGERSON CLECIO PESSOA MELO

CONTADOR - CRC: 020092/O-0 / PE

CPF: 043.297.604-36

RG: 5.804.803 SDS-PE

http://assinador.pscs.com.br/assinadorweb/autenticacao?chave1=Vp2RyTEyb19w8KcQqHNDsH_vcf1a1RvPfcjave2-b1vYHKotZXwAGXck14FDLw
ASSINADO DIGITALMENTE POR: 04329760436-DGERSON CLECIO PESSOA MELO|04668422444-VANDISON ANTONIO VICENTE PORTELA



Demonstrações Financeiras Padronizadas em Conformidade com a ITG 1.000 - Resolução CFC nº 1.418/12



1. Contexto Operacional

A Empresa VANDISON ANTONIO VICENTE PORTELA 04668422444 é uma Microempresa e tem como objetivo social o treinamento em desenvolvimento profissional e gerencial, CNAE (85.99-6-04). A Empresa está sediada à Quadra C, Nº 11, Quilombo 2, Palmares - PE.

2. Apresentação das Demonstrações Contábeis

As demonstrações contábeis inerentes aos exercícios findos em 31 de dezembro de 2022 estão sendo apresentadas em Reais (R\$) e foram aprovadas pela administração no dia 31 de DEZEMBRO de 2022. As demonstrações contábeis foram elaboradas de acordo com as práticas contábeis adotadas no Brasil, tomando-se como base a Interpretação Técnica ITG 1.000, emitida pelo Conselho Federal de Contabilidade – CFC, Resolução CFC nº 1.418/12, sendo adotadas normas complementares, emitidas pelo CFC, quando aplicável.

3. Políticas contábeis

As demonstrações financeiras foram elaboradas com base em diversas bases de avaliação utilizadas nas estimativas contábeis. As estimativas contábeis envolvidas na preparação das demonstrações financeiras foram baseadas em fatores objetivos e subjetivos com base no julgamento da Administração para determinação do valor adequado a ser registrado nas demonstrações financeiras.

3.1 Caixa e equivalentes a caixa (DISPONIBILIDADES)

Os equivalentes a caixa são mantidos com a finalidade de atender a compromissos de caixa de curto prazo e não para investimento ou outros fins.

A Companhia considera equivalentes a caixa, uma aplicação financeira de conversibilidade imediata em um montante conhecido de caixa e estando sujeita a um insignificante risco de mudança de valor. Por conseguinte, um investimento, normalmente, se qualifica como equivalente de caixa quando tem vencimento de curto prazo, por exemplo, três meses ou menos, a contar da data da contratação. Os demais investimentos, com vencimentos superiores a 90 dias, são reconhecidos a valor justo e registrados em investimentos a curto prazo.

Notas explicativas às Demonstrações Financeiras
Exercícios findos em 31 de Dezembro de 2022
(Em reais, exceto quando indicado de outra forma)



3.2 Contas a Receber

Representam vendas a prazo efetuadas pela companhia e também os valores a receber dos adiantamentos concedidos a sócios, proprietários e também a funcionários e fornecedores. Os adiantamentos a fornecedores representam pagamentos efetuados antecipadamente ao recebimento das mercadorias e que representam direitos que findam mediante a entrega da mercadoria. Em caso contrário, tais direitos se convertem em créditos financeiros a serem ressarcidos pelo fornecedor.

~~A Perda Estimada com Créditos de Liquidação Duvidosa dos valores a receber é constituída em montante considerado suficiente pela Administração para cobrir eventuais perdas estimadas na realização desses créditos. O valor estimado da constituição desta perda pode ser modificado em função das expectativas da Administração com relação à possibilidade de se recuperar os valores envolvidos, assim como por mudanças na situação financeira dos clientes.~~

3.3 Estoques

Os estoques foram avaliados pelo custo médio ponderado. O valor de custo do estoque deve incluir todos os custos de aquisição e de transformação, bem como ~~outros custos incorridos para trazer os estoques à sua condição e localização atuais.~~ O custo de aquisição dos estoques compreende o preço de compra, os impostos de importação e outros tributos (exceto os recuperáveis junto ao fisco), bem como os custos de transporte, seguro, manuseio e outros diretamente atribuíveis à aquisição de produtos acabados, materiais e serviços. Descontos comerciais, abatimentos e outros itens semelhantes devem ser deduzidos na determinação do custo de aquisição.

3.4 Imobilizado

Itens do imobilizado são mensurados pelo custo histórico de aquisição ou construção, ~~deduzido de depreciação acumulada e perdas de redução ao valor recuperável (impairment) acumuladas, quando aplicável.~~

O custo inclui gastos que são diretamente atribuíveis à aquisição de um ativo. O custo de ativos construídos pela própria entidade inclui o custo de materiais e mão de obra direta, quaisquer outros custos para colocar o ativo no local e condição necessários para que esses sejam capazes de operar da forma pretendida pela administração.

A depreciação é calculada sobre o valor depreciável, que é o custo de um ativo, ou outro valor substituto do custo, deduzido do valor residual. A depreciação é ~~reconhecida no resultado baseando-se no método linear com relação às vidas úteis~~ estimadas de cada parte de um item do imobilizado, já que esse método é o que mais perto reflete o padrão de consumo de benefícios econômicos futuros incorporados no ativo.

Notas explicativas às Demonstrações Financeiras
Exercícios findos em 31 de Dezembro de 2022
(Em reais, exceto quando indicado de outra forma)



http://assinador.pscs.com.br/assinadorweb/autenticacao?chave1=VP?RYTEYb19W8KQq2JHND5H_vcf1a1FvP&chave2=b1v7HKotZxWAGXcK14Fdlw
ASSINADO DIGITALMENTE POR: 04329760436-DGERSON CLECIO PESSOA MELO(04668422444-VANDISON ANTONIO VICENTE PORTELA



As vidas úteis estimadas para os períodos correntes são as seguintes:

- | | |
|---------------------------|---------|
| • Edifícios | 25 anos |
| • Máquinas e Equipamentos | 10 anos |
| • Móveis e Utensílios | 10 anos |
| • Outros componentes | 5 anos |

Um item de imobilizado é baixado quando vendido ou quando nenhum benefício econômico futuro for esperado do seu uso ou venda. Eventual ganho ou perda resultante da baixa do ativo (calculado como sendo a diferença entre o valor líquido da venda e o valor contábil do ativo) são incluídos na demonstração do resultado no exercício em que o ativo for baixado.

3.5 Obrigações Fiscais

Imposto do Simples Nacional

A tributação de empresas optantes pelo simples nacional segue uma tabela progressiva conforme o faturamento da empresa que começa com uma alíquota de 4% a 19%, variando conforme o faturamento nos últimos 12 meses que pode ser entre R\$ 1,00 a R\$ 4.800.000. Conforme anexo da lei complementar 155/2016.

3.6 Obrigações Trabalhistas e Sociais

A Companhia remunera mensalmente seus funcionários e diretores, e provisiona os valores relativos à férias, 13º salário, licença remunerada, e demais encargos conforme previsto nos códigos legais e trabalhistas vigentes no País.

3.7 Capital social e reservas

Capital social

O capital social subscrito em 27 de Janeiro de 2022 é de R\$ 15.000,00 (Quinze Mil Reais) constituído por 100.000 (Cem mil) quotas nominativas, de valor nominal R\$ 1,00(um real) cada uma.

Reserva de lucros

- Reserva legal

É constituída à razão de 5% do lucro líquido apurado em cada exercício social nos termos do art. 193 da Lei nº 6.404/76, até o limite de 20% do capital social.

- Reserva de retenção de lucros

É destinada a retenção dos lucros não distribuídos.

Notas explicativas às Demonstrações Financeiras
Exercícios findos em 31 de Dezembro de 2022
(Em reais, exceto quando indicado de outra forma)



http://assinador.pscs.com.br/assinador/web/autenticacao?chave1=VP2RYTEyb19W8kCqQHNUsh_vcfla1RvP&chave2=biVYHKotZXWAGXckI4FDLW
ASSINADO DIGITALMENTE POR: 04329760436-DGERSON CLECIO PESSOA MELO | 04668422444-VANDISON ANTONIO VICENTE PORTELA

Lucros Acumulados

Demonstração que apresenta as alterações em lucros ou prejuízos acumulados para um período. O Código Civil não estabelece nenhuma destinação específica do lucro do período para as sociedades em geral. Logo, não há nenhuma obrigatoriedade de dar destinação aos saldos de lucros acumulados existentes em 31.12.2007 ou formados a partir de 2008, para as empresas que não estejam obrigadas à observação da Lei das S.A. por não serem constituídas nessa forma societária; não se enquadrarem na condição de empresa de grande porte; preverem a regência supletiva da Lei das S.A. em seus atos constitutivos ou em instrumento em separado.

3.8 Reconhecimento de receita

A receita é reconhecida na extensão em que for provável que benefícios econômicos serão gerados para a Companhia e quando possa ser mensurada de forma confiável. A receita é mensurada com base no valor justo da contraprestação recebida, excluindo descontos, abatimentos e impostos ou encargos sobre vendas. Os critérios específicos, a seguir, devem também ser satisfeitos antes de haver reconhecimento de receita:

Venda de produtos

A receita de venda de produtos é reconhecida quando os riscos e benefícios significativos da propriedade dos produtos forem transferidos ao comprador, o que geralmente ocorre na sua entrega.

Sob as penas da lei, declaramos que as informações aqui contidas são verdadeiras e nos responsabilizamos por todas elas de acordo com a documentação que nos foi apresentada.

Palmares, 31 de dezembro de 2022.

~~VANDISON ANTONIO VICENTE PORTELA 04668422444~~

VANDISON ANTONIO VICENTE PORTELA
EMPRESÁRIO

RG: 6.692.626 - SDS PE CPF: 046.684.224-44

DGERSON CLECIO PESSOA MELO
CONTADOR - CRC: 020092/O-0 / PE
CPF: 043.297.604-36
RG: 5.804.803 SDS-PE



TERMO DE ENCERRAMENTO



Contém esta encadernação de formulário contínuo, 23 folhas numeradas seguidamente pelo processo eletrônico de dados totalmente escrituradas, de 01 a 23 e que serviu de Livro Diário de número 002 na forma do parágrafo 2º (segundo), artigo 6º (sexto) e artigo 7º (sétimo) do Decreto Lei número 64.567/69, onde estão registradas todas as operações realizadas pela empresa abaixo qualificada, no período de 01/07/2022 a 31/12/2022.

Empresa: VANDISON ANTONIO VICENTE PORTELA 04668422444
 Endereço: Quadra C, Nº 11
 Bairro: Quilombo 2,
 Cidade: Palmares - PE
 CNPJ: 45 049.219/0001-13
 Inscr. Estadual: 1018710-31
 Órgão de Inscrição: JUCEPE, em 27 de Janeiro de 2022.
 Nº da Inscrição: 26807108903

CEP: 55540000

Palmares, 31 de dezembro de 2022

 VANDISON ANTONIO VICENTE PORTELA 04668422444

VANDISON ANTONIO VICENTE PORTELA
 EMPRESÁRIO

RG: 6.692.626 - SDS PE CPF: 046.684.224-44

 DGERSON CLECIO PESSOA MELO

CONTADOR - CRC: 020092/O-0 / PE

CPF: 043.297.604-36

RG: 5.804.803 SDS-PE

Data da consulta: 27/12/2023 00:55:57

Identificação do Contribuinte - CNPJ Matriz

CNPJ: **45.049.219/0001-13**

A opção pelo Simples Nacional e/ou SIMEI abrange todos os estabelecimentos da empresa

Nome Empresarial: **VANDISON ANTONIO VICENTE PORTELA**



Situação Atual

Situação no Simples Nacional: **Optante pelo Simples Nacional desde 27/01/2022**

Situação no SIMEI: **NÃO enquadrado no SIMEI**

[+ Mais informações](#)

[Voltar](#)

[Gerar PDF](#)

PREFEITURA MUNICIPAL DE PALMARES



**Departamento de Arrecadação
PROCURADORIA JUDICIAL DO MUNICÍPIO**

Endereço: RUA ASCENSO FERREIRA, S/N-CENTRO Telefone: TRIBUTOS: (81)98280-8148 SEFAZ: (81)98166-9541 CNPJ: 10.212.447/0001-88

ALVARÁ DEFINITIVO DE LICENÇA PARA FUNCIONAMENTO

Inscrição Mercantil 12056777	Inscrição Imobiliária 01.15.003.0018.1
Nome Fantasia VP ASSESSORIA E SERVIÇOS	
Nome do Contribuinte ou Razão Social VANDISON ANTONIO VICENTE PORTELA	
Localização Completa QDA QUADRA 03, 11, CASA - Bairro: DOM ACACIO RODRIGUES ALVES PALMARES	
Atividade ou Ramo de Negócio Principal 5812-3/01 - EDIÇÃO DE JORNAIS DIÁRIOS	CNPJ / CPF 45.049.219/0001-13
Outras Atividades 4751-2/01 - COMÉRCIO VAREJISTA ESPECIALIZADO DE EQUIPAMENTOS E SUPRIMENTOS DE INFORMÁTICA	
Início da Atividade 27/01/2022	Título da Licença ALVARÁ 2024

PALMARES, 4 de Março de 2024

Sônia Paula da Silva Gerente Setor Portaria nº 078/2021 	Sônia Paula da Silva Gerente Setor Portaria nº 078/2021 
Assinatura e Matrícula do Funcionário	Coordenador

Para validar autenticidade deste documento acesse:
<https://gestor.tributosmunicipais.com.br/redesim/prefeitura/palmares/Views/publico/portaldotribuinte>
168CDD5411ABDF42E09944BD0EA51F837C32E96F

ESTA LICENÇA DEVERÁ SER EXPOSTA EM LOCAL VISÍVEL E RENOVADA ANUALMENTE



GOVERNO DO ESTADO DE PERNAMBUCO
SETEQ - SECRETARIA DO TRABALHO, EMPREGO E QUALIDADE
JUNTA COMERCIAL DO ESTADO DE PERNAMBUCO



CERTIDÃO SIMPLIFICADA DIGITAL

Certificamos que as informações abaixo constam dos documentos arquivados nesta Junta Comercial e são vigentes na data de sua expedição.

EMPRESA			
Nome Empresarial VANDISON ANTONIO VICENTE PORTELA			
Natureza Jurídica: EMPRESÁRIO			
NIRE(sede) 26807108903	CNPJ 45.049.219/0001-13	Arquivamento do ato Constitutivo 27/01/2022	Início da atividade 27/01/2022
Endereço: Q QUADRA C, 11, QUILOMBO 2, PALMARES, PE - CEP: 55540000			
OBJETO SOCIAL			
EDIÇÃO DE JORNAIS DIÁRIOS; EDIÇÃO DE JORNAIS NÃO DIÁRIOS; EDIÇÃO DE REVISTAS; EDIÇÃO DE CADASTROS, LISTAS E OUTROS PRODUTOS GRÁFICOS; DESENVOLVIMENTO DE PROGRAMAS DE COMPUTADOR SOB ENCOMENDA; DESENVOLVIMENTO E LICENCIAMENTO DE PROGRAMAS DE COMPUTADOR CUSTOMIZÁVEIS; DESENVOLVIMENTO E LICENCIAMENTO DE PROGRAMAS DE COMPUTADOR NÃO-CUSTOMIZÁVEIS; OUTRAS ATIVIDADES DE PRESTAÇÃO DE SERVIÇOS DE INFORMAÇÃO NÃO ESPECIFICADAS ANTERIORMENTE; ATIVIDADES DE CONSULTORIA EM GESTÃO EMPRESARIAL, EXCETO CONSULTORIA TÉCNICA ESPECÍFICA; PREPARAÇÃO DE DOCUMENTOS E SERVIÇOS ESPECIALIZADOS DE APOIO ADMINISTRATIVO NÃO ESPECIFICADOS ANTERIORMENTE; SERVIÇOS COMBINADOS DE ESCRITÓRIO E APOIO ADMINISTRATIVO.			
CAPITAL SOCIAL		PORTE	
R\$ 80.000,00 OITENTA MIL REAIS		Microempresa	
ÚLTIMO ARQUIVAMENTO		SITUAÇÃO	STATUS
Data 17/07/2023	Número 20239274830	REGISTRO ATIVO	Sem Status
Ato: 002 - ALTERAÇÃO Evento: 021 - ALTERAÇÃO DE DADOS (EXCETO NOME EMPRESARIAL)			
FILIAL(AIS) NESTA UNIDADE DA FEDERAÇÃO OU FORA DELA			
NIRE: XXXXXX		CNPJ: XXXXXX	
Endereço: XXXXXX			
EMPRESÁRIO			
Nome do Empresário: VANDISON ANTONIO VICENTE PORTELA			
Identidade: 6692626		CPF: 04668422444	
Estado civil: solteiro		Regime de bens: não informado	
Observação			

249957469





GOVERNO DO ESTADO DE PERNAMBUCO
SETEQ - SECRETARIA DO TRABALHO, EMPREGO E QUALIDADE
JUNTA COMERCIAL DO ESTADO DE PERNAMBUCO



CERTIDÃO SIMPLIFICADA DIGITAL

Certificamos que as informações abaixo constam dos documentos arquivados nesta Junta Comercial e são vigentes na data de sua expedição.

EMPRESA			
Nome Empresarial VANDISON ANTONIO VICENTE PORTELA			
Natureza Jurídica: EMPRESÁRIO			
NIRE(sede)	CNPJ	Arquivamento do ato Constitutivo	Início da atividade
26807108903	45.049.219/0001-13	27/01/2022	27/01/2022
Endereço: Q QUADRA C, 11, QUILOMBO 2, PALMARES, PE - CEP: 55540000			

RECIFE - PE, 10 de Janeiro de 2024

JOAO PAULO ROCHA DAMASCENO

249957469



página: 2/2



MINISTÉRIO DO TRABALHO E EMPREGO
SECRETARIA DE INSPEÇÃO DO TRABALHO
COORDENAÇÃO-GERAL DE RECURSOS



CERTIDÃO DE DÉBITOS TRABALHISTAS
NEGATIVA

EMPREGADOR: VANDISON ANTONIO VICENTE PORTELA

INSCRIÇÃO: 45.049.219/0001-13

DATA E HORA DA EMISSÃO: 27/12/2023, às 00:49:08, conforme horário oficial de Brasília

CERTIFICA-SE, de acordo com as informações registradas no sistema de Controle de Processos de Multas e Recursos que, nesta data, **NÃO CONSTAM** débitos decorrentes de autuações em face do empregador acima identificado.

1. Esta certidão abrange todos os estabelecimentos do empregador.
2. A presente certidão não modifica a situação do empregador que conste do cadastro previsto na Portaria Interministerial MTE/SDH n° 2, de 12 de maio de 2011, que disciplina o Cadastro de Empregadores que tenham submetido trabalhadores a condições análogas a de escravo.
3. Conforme artigo 103, § 2º da Portaria MTP n° 667/2021, a certidão ora instituída refletirá sempre a última situação ocorrida em cadastros administrativos pelo emitente, de modo que, havendo processos enviados à Procuradoria da Fazenda Nacional - PFN, quanto a estes, poderá ser obtida certidão específica perante aquele órgão, visando a demonstrar a situação atualizada dos mesmos.
4. Expedida com base na Portaria MTP n° 667, de 8 de novembro de 2021. Emitida gratuitamente.



Dados para conferência da autenticidade desta certidão:

Endereço: <https://eprocesso.sit.trabalho.gov.br/Certidao/Validar>

Código: DSCXAKKK4X

A autenticidade também pode ser verificada a partir do QR Code ao lado.

**Poder Judiciário Federal**

Tribunal Regional do Trabalho da 6ª Região

Código de verificação: 42.087.234.901

**CERTIDÃO ELETRÔNICA DE AÇÕES TRABALHISTAS**

Certifica-se, conforme pesquisa no Sistema de Processo Eletrônico da Justiça do Trabalho (PJe) no Tribunal Regional do Trabalho da 6ª Região, que até a presente data **NÃO CONSTAM** ações trabalhistas neste Tribunal Regional, em tramitação ou arquivadas provisoriamente, ajuizadas em face da pessoa jurídica, de direito público ou privado, identificada pelos dados fornecidos pelo solicitante e de sua inteira responsabilidade.

Raiz do CNPJ pesquisado: 45.049.219

Certifica-se, conforme pesquisa no Banco Nacional de Devedores Trabalhistas (BNDT), que foi emitida no Tribunal Superior do Trabalho (TST) uma certidão de débitos trabalhistas **NEGATIVA**, identificada pelo nº 74738507/2023 e pelo CNPJ 45.049.219/0001-13, cuja a íntegra está disponível em: <https://www.tst.jus.br/certidao1>

Observações:

1. Esta certidão não contempla processos físicos, nem processos arquivados definitivamente, nem processos de classes que não estejam discriminadas a seguir.
2. Esta certidão contempla o polo passivo somente nas seguintes ações no 1º grau: ação civil coletiva (ACC), ação civil pública cível (ACPCiv), ação de cumprimento (ACum), ação trabalhista - rito ordinário (ATOrd), ação trabalhista - rito sumaríssimo (ATSum), ação trabalhista - rito sumário (alçada) (ATAIc), carta precatória cível (CartPrecCiv), execução de certidão de crédito judicial (ExCCJ), execução de termo de ajuste de conduta (EXTAC), execução de termo de conciliação de ccp (ExCCP), execução de título extrajudicial (EXTiEx), execução fiscal (ExFis), monitória (Monito), petição cível (PetCiv), tutela antecipada antecedente (TutAntAnt), tutela cautelar antecedente (TutCautAnt)
3. Esta certidão contempla o polo passivo somente nas seguintes ações no 2º grau: ação rescisória (AR), cautelar inominada (Caulnom), dissídio coletivo (DC), divórcio consensual (DivCon), habeas data cível (HDCiv), mandado de segurança cível (MSCiv), suspensão de liminar ou antecipação de tutela (SLAT), tutela antecipada antecedente (TutAntAnt), tutela cautelar antecedente (TutCautAnt)
4. Esta pesquisa foi realizada a partir da raiz do CNPJ informado pelo solicitante.
5. Para verificar a autenticidade desta certidão, acesse: <https://pje.trt6.jus.br/certidoes/>

Certidão emitida em 27/12/2023 às 00:50

**Poder Judiciário Federal**

Processo Judicial Eletrônico - PJe

Código de verificação: 49.322.259.980**CERTIDÃO ELETRÔNICA DE AÇÕES TRABALHISTAS**

Certifica-se, conforme pesquisa no Sistema de Processo Eletrônico da Justiça do Trabalho (PJe) no Processo Judicial Eletrônico - PJe, que até a presente data **NÃO CONSTAM** ações trabalhistas neste Tribunal Regional, em tramitação ou arquivadas provisoriamente, ajuizadas em face da pessoa jurídica, de direito público ou privado, identificada pelos dados fornecidos pelo solicitante e de sua inteira responsabilidade.

Raiz do CNPJ pesquisado: 45.049.219**Observações:**

1. Por problemas técnicos, esta certidão não contempla os débitos registrados no Banco Nacional de Devedores Trabalhistas (BNDT), que podem ser consultados no sítio eletrônico do Tribunal Superior do Trabalho (TST) disponível em: <http://www.tst.jus.br/certidao>
2. Esta certidão não contempla processos físicos, nem processos arquivados definitivamente, nem processos de classes que não estejam discriminadas a seguir.
3. Esta certidão contempla o polo passivo somente nas seguintes ações no 1º grau: ação civil coletiva (ACC), ação civil pública cível (ACPCiv), ação de cumprimento (ACum), ação trabalhista - rito ordinário (ATOrd), ação trabalhista - rito sumaríssimo (ATSum), ação trabalhista - rito sumário (alçada) (ATAIc), execução de certidão de crédito judicial (ExCCJ), execução de termo de ajuste de conduta (ExTAC), execução de termo de conciliação de ccp (ExCCP), execução de título extrajudicial (ExTiEx), execução fiscal (ExFis), monitoria (Monito), petição cível (PetCiv), tutela antecipada antecedente (TutAntAnt), tutela cautelar antecedente (TutCautAnt)
4. Esta certidão contempla o polo passivo somente nas seguintes ações no 2º grau: ação rescisória (AR), cautelar inominada (Caulnom), dissídio coletivo (DC), divórcio consensual (DivCon), habeas data cível (HDCiv), mandado de segurança cível (MSCiv), suspensão de liminar ou antecipação de tutela (SLAT), tutela antecipada antecedente (TutAntAnt), tutela cautelar antecedente (TutCautAnt)
5. Esta pesquisa foi realizada a partir da raiz do CNPJ informado pelo solicitante.
6. Para verificar a autenticidade desta certidão, acesse: <https://pje.trt8.jus.br/certidoes/>

Certidão emitida em 27/12/2023 às 00:49



Sistema de Cadastramento Unificado de Fornecedores - SICAF

Certificado de Registro Cadastral - CRC

(Emissão conforme art. 17 da Instrução Normativa nº 03, de 26 abril de 2018)

CNPJ: 45.049.219/0001-13
Razão Social: VANDISON ANTONIO VICENTE PORTELA

Atividade Econômica Principal:
5812-3/01 - EDIÇÃO DE JORNAIS DIÁRIOS

Endereço:
QUADRA QUADRA C, 11 - QUILOMBO 2 - 55.540-000 - Palmares / Pernambuco

Observações:

A veracidade das informações poderá ser verificada no endereço www.comprasgovernamentais.gov.br.
Este certificado não substitui os documentos enumerados nos artigos 28 a 31 da Lei nº 8.666, de 1993.



TRIBUNAL DE CONTAS DA UNIÃO



Consulta Consolidada de Pessoa Jurídica

Este relatório tem por objetivo apresentar os resultados consolidados de consultas eletrônicas realizadas diretamente nos bancos de dados dos respectivos cadastros. A responsabilidade pela veracidade do resultado da consulta é do Órgão gestor de cada cadastro consultado. A informação relativa à razão social da Pessoa Jurídica é extraída do Cadastro Nacional da Pessoa Jurídica, mantido pela Receita Federal do Brasil.

Consulta realizada em: 24/01/2024 21:05:46

Informações da Pessoa Jurídica:

Razão Social: **VANDISON ANTONIO VICENTE PORTELA**
CNPJ: **45.049.219/0001-13**

Resultados da Consulta Eletrônica:

Órgão Gestor: **TCU**
Cadastro: **Licitantes Inidôneos**
Resultado da consulta: **Nada Consta**

Para acessar a certidão original no portal do órgão gestor, clique [AQUI](#).

Órgão Gestor: **CNJ**
Cadastro: **CNIA - Cadastro Nacional de Condenações Cíveis por Ato de Improbidade Administrativa e Inelegibilidade**
Resultado da consulta: **Nada Consta**

Para acessar a certidão original no portal do órgão gestor, clique [AQUI](#).

Órgão Gestor: **Portal da Transparência**
Cadastro: **Cadastro Nacional de Empresas Inidôneas e Suspensas**
Resultado da consulta: **Nada Consta**

Para acessar a certidão original no portal do órgão gestor, clique [AQUI](#).

Órgão Gestor: **Portal da Transparência**
Cadastro: **CNEP - Cadastro Nacional de Empresas Punidas**
Resultado da consulta: **Nada Consta**

Para acessar a certidão original no portal do órgão gestor, clique [AQUI](#).

Obs: A consulta consolidada de pessoa jurídica visa atender aos princípios de simplificação e racionalização de serviços públicos digitais. Fundamento legal: Lei nº 12.965, de 23 de abril de 2014, Lei nº 13.460, de 26 de junho de 2017, Lei nº 13.726, de 8 de outubro de 2018, Decreto nº 8.638 de 15, de janeiro de 2016.



TRIBUNAL DE CONTAS DA UNIÃO
CERTIDÃO NEGATIVA
DE
LICITANTES INIDÔNEOS

Nome completo: **VANDISON ANTONIO VICENTE PORTELA**

CPF/CNPJ: **45.049.219/0001-13**

O Tribunal de Contas da União CERTIFICA que, na presente data, o (a) requerente acima identificado(a) NÃO CONSTA da relação de responsáveis inidôneos para participar de licitação na administração pública federal, por decisão deste Tribunal, nos termos do art. 46 da Lei nº 8.443/92 (Lei Orgânica do TCU).

Não constam da relação consultada para emissão desta certidão os responsáveis ainda não notificados do teor dos acórdãos condenatórios, aqueles cujas condenações tenham tido seu prazo de vigência expirado, bem como aqueles cujas apreciações estejam suspensas em razão de interposição de recurso com efeito suspensivo ou de decisão judicial.

Certidão emitida às 21:04:06 do dia 24/01/2024, com validade de trinta dias a contar da emissão.

A veracidade das informações aqui prestadas podem ser confirmadas no sítio <https://contas.tcu.gov.br/ords/f?p=INABILITADO:5>

Código de controle da certidão: 0VTS240124210406

Atenção: qualquer rasura ou emenda invalidará este documento.

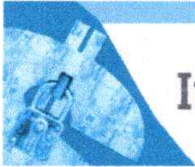

Improbidade Administrativa e Inelegibilidade

Certidão Negativa



Certifico que nesta data (24/01/2024 às 21:03) NÃO CONSTA no Cadastro Nacional de Condenações Cíveis por Ato de Improbidade Administrativa e Inelegibilidade registros de condenação com trânsito em julgado ou sanção ativa quanto ao CNPJ nº 45.049.219/0001-13.

A condenação por atos de improbidade administrativa não implica automático e necessário reconhecimento da inelegibilidade do condenado.

Para consultas sobre inelegibilidade acesse portal do TSE em <http://divulgacandcontas.tse.jus.br/>

Esta certidão é expedida gratuitamente. Sua autenticidade pode ser por meio do número de controle 65B1.A560.2B02.3024 no seguinte endereço: https://www.cnj.jus.br/improbidade_adm/autenticar_certidao.php



CONTROLADORIA-GERAL DA UNIÃO



Certidão negativa correccional (ePAD, CGU-PJ, CEIS, CNEP e CEPIM)

Consultado: **VANDISON ANTONIO VICENTE PORTELA**

CPF/CNPJ: **45.049.219/0001-13**

Certifica-se que, em consulta aos sistemas ePAD e CGU-PJ e aos cadastros CEIS, CNEP e CEPIM mantidos pela Corregedoria-Geral da União, **NÃO CONSTAM** registros de penalidades vigentes relativas ao CNPJ/CPF consultado.

Destaca-se que, nos termos da legislação vigente, os referidos cadastros consolidam informações prestadas pelos entes públicos, de todos os Poderes e esferas de governo.

*Os **Sistemas ePAD e CGU-PJ** consolidam os dados sobre o andamento dos processos administrativos de responsabilização de entes privados no Poder Executivo Federal.*

*O **Cadastro Nacional de Empresas Inidôneas e Suspensas (CEIS)** apresenta a relação de empresas e pessoas físicas que sofreram sanções que implicaram a restrição de participar de licitações ou de celebrar contratos com a Administração Pública.*

*O **Cadastro Nacional de Empresas Punidas (CNEP)** apresenta a relação de empresas que sofreram qualquer das punições previstas na Lei nº 12.846/2013 (Lei Anticorrupção).*

*O **Cadastro de Entidades Privadas sem Fins Lucrativos Impedidas (CEPIM)** apresenta a relação de entidades privadas sem fins lucrativos que estão impedidas de celebrar novos convênios, contratos de repasse ou termos de parceria com a Administração Pública Federal, em função de irregularidades não resolvidas em convênios, contratos de repasse ou termos de parceria firmados anteriormente.*

Certidão emitida às 21:01:50 do dia 24/01/2024 , com validade até o dia 23/02/2024.

Link para consulta da verificação da certidão <https://certidoes.cgu.gov.br/>

Código de controle da certidão: 6Kpzt4lowI08rGAxBHwA

Qualquer rasura ou emenda invalidará este documento.